

110469

Kopia av Karta
över ett område
belaget å fastigheten

Lervik I'

i Österåkers socken, Stockholms län

upprättad vid austyckning år 1833 av

S. Hallberg

Distriktslantmätare

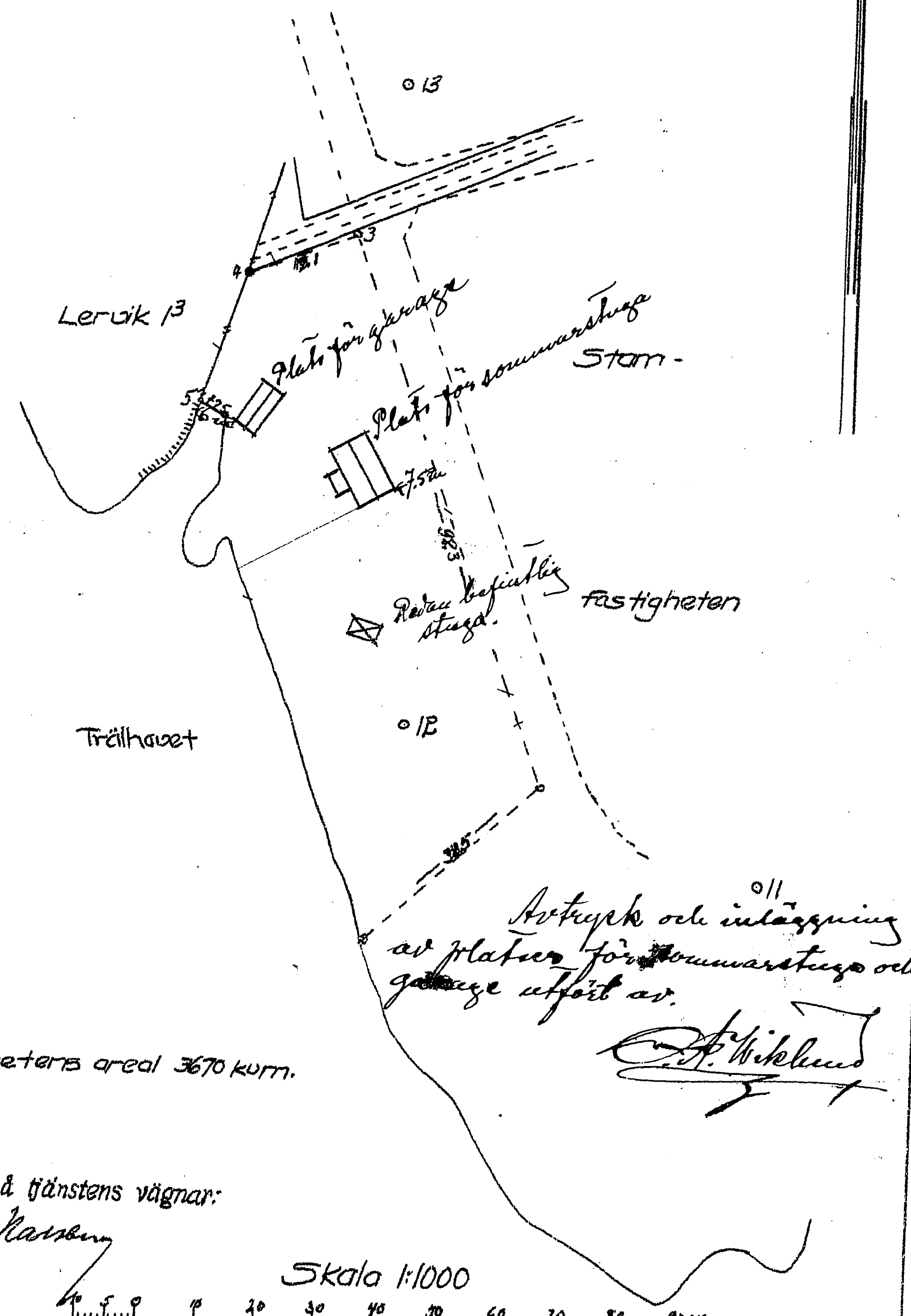

Lägerhetens areal 3670 kurn.

Bestyrkes å tjänstens vägnar:

S. Hallberg

Skala 1:1000

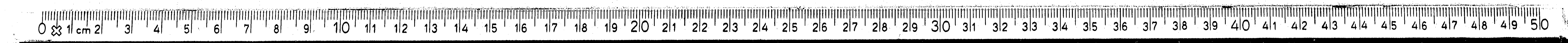
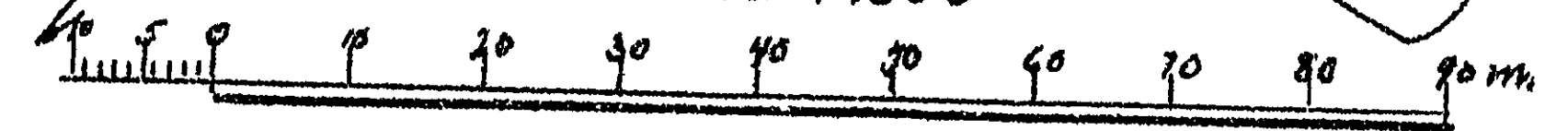

FÖRMINSKNINGSGRAD

110470

Inkom till Byggnads-
nämnden den / 193

Sommarsluga till Överlärare O. A. Wiklund
ö tomt benämnd Ekvik, Lerviksgård.



Fasad åt norr.

Skala 1:50.

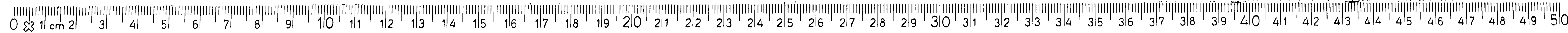

FÖRMINSKNINGSGRAD

110471

Sommarstuga till Överlärare O. A. Wiklund
ä. tomt benämnd Skute, Lerviksgård.

Inkom till Byggnads-
nämnden den / 193



Fasad åt öster.

Skala 1:50.



FÖRMINSKNINGSGRAD

110472

Sommarsluga till Överlärare O. A. Wiklund
på tomt benämnd Skvik, Lerviksgård.

Inkom till Byggnads-
nämnden den / 193



Fasad åt söder.

Skala 1:50.

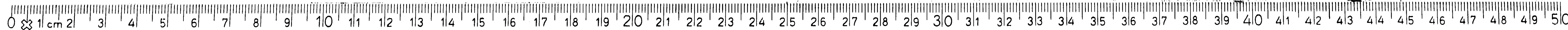

FÖRMINSKNINGSGRAD

Sommarstuga lill Överlörare O. P. Wiklund
ä tomt benämnd Ekvik Lerviksgård.

110473

Inkom till Byggnads-
nämnden den / 193



Fasad åt väster.

Skala 1:50

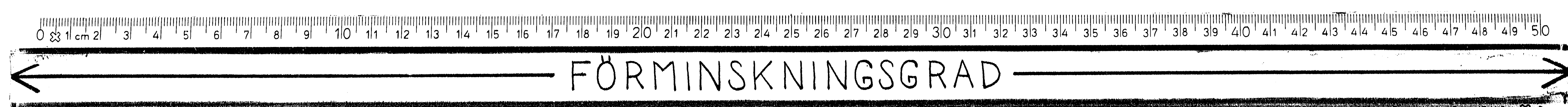

110474

Sommarstuga till Överlärare O. F. Wiklund.
ä Tomt benämnd Ekvik, Lerviksgård.

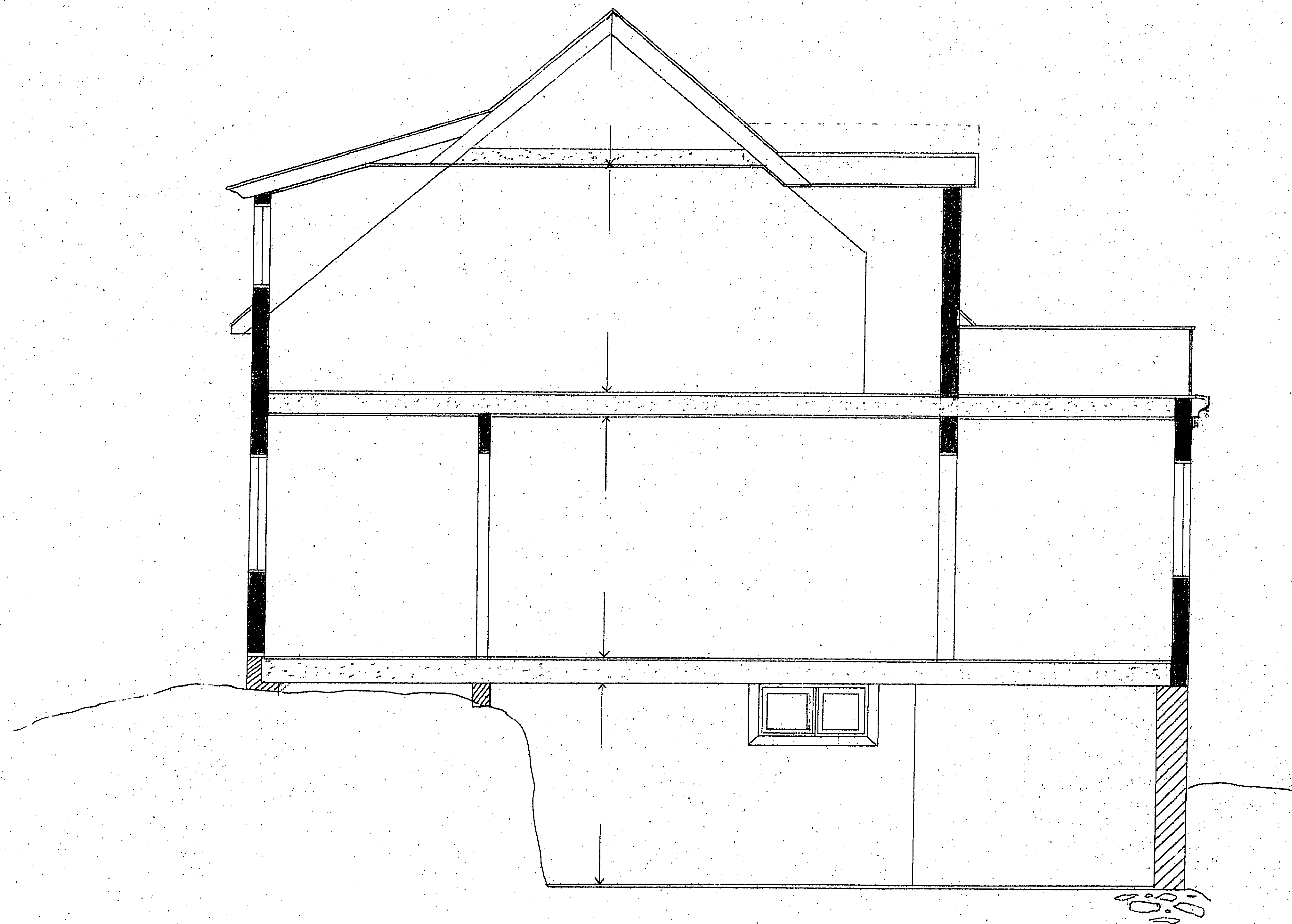

Sektion A - B.

Skala 1:50.

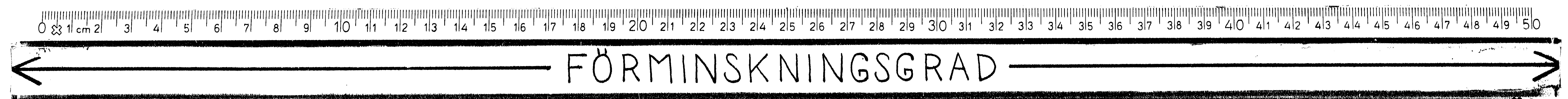

110475

Sommarstuga till Överlärare O. A. Wiklund.
ä föml benämnd *Stuvik*, *Serviksgård*.

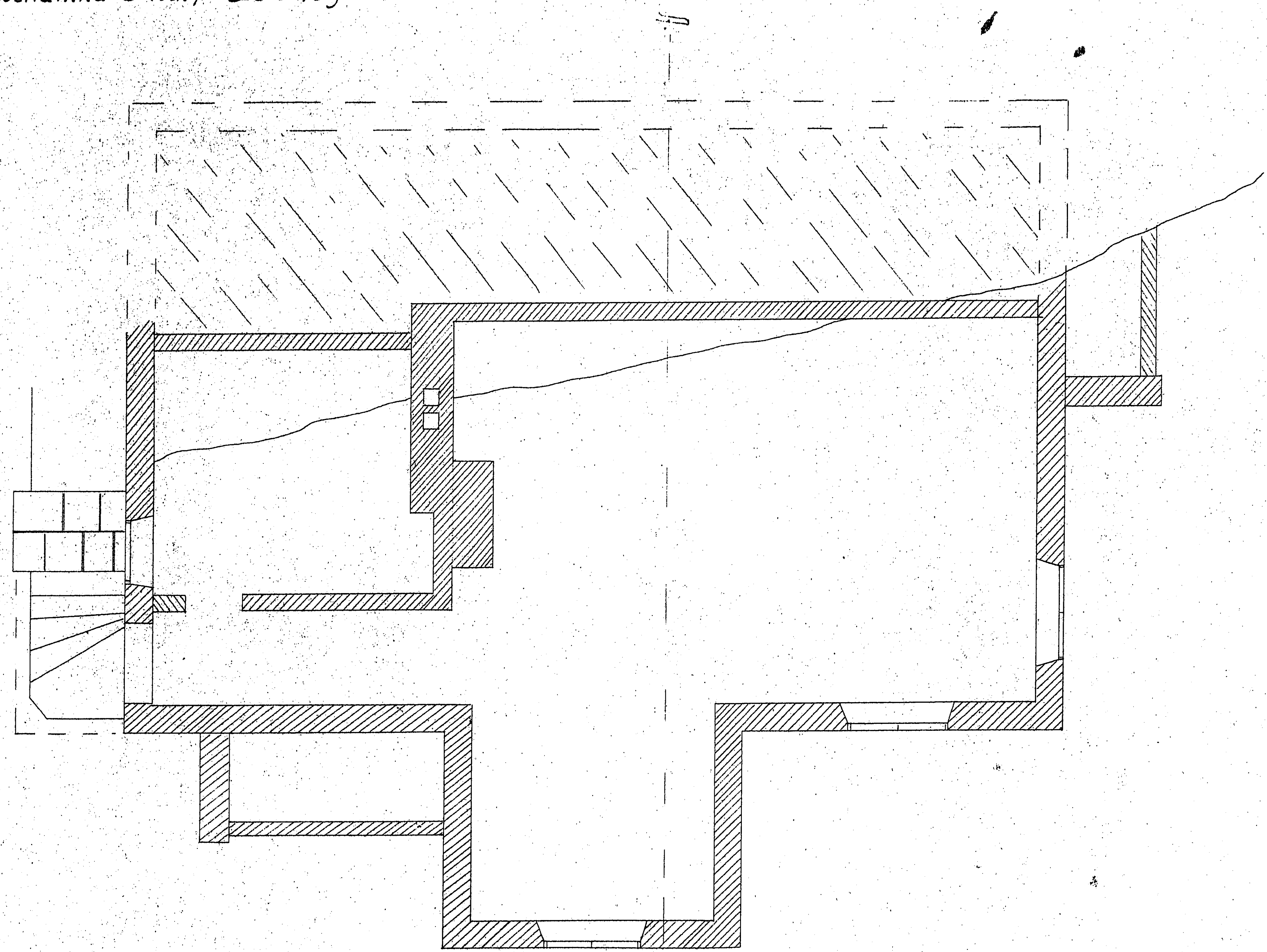

Källorplan.

Skala 1:50

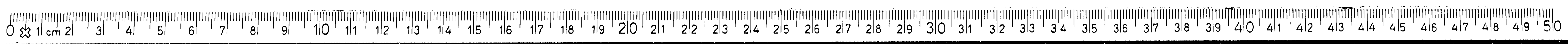

FÖRMINSKNINGSGRAD

110476

Sommarstuga till Överlärare O. J. Wiklund
ä tomt benämnd Ekvik. Servitögärd.

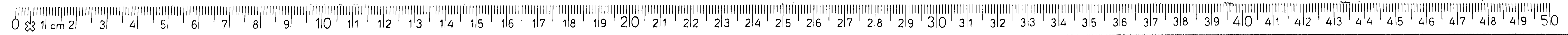
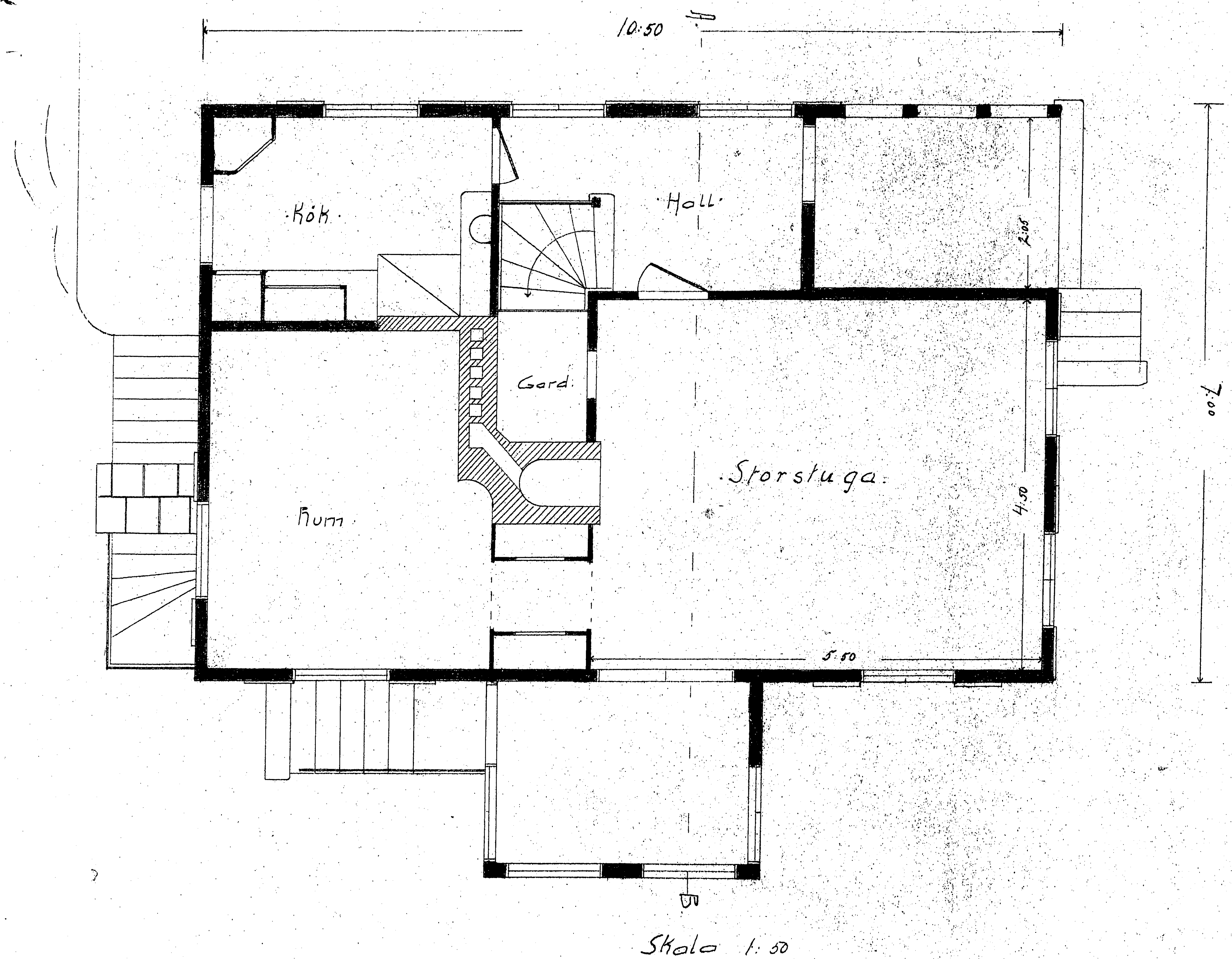

FÖRMINSKNINGSGRAD

110477

Sommarstuga till Överlärare O. H. Wiklund
på tomt benämnd Skvik, Servitögård.

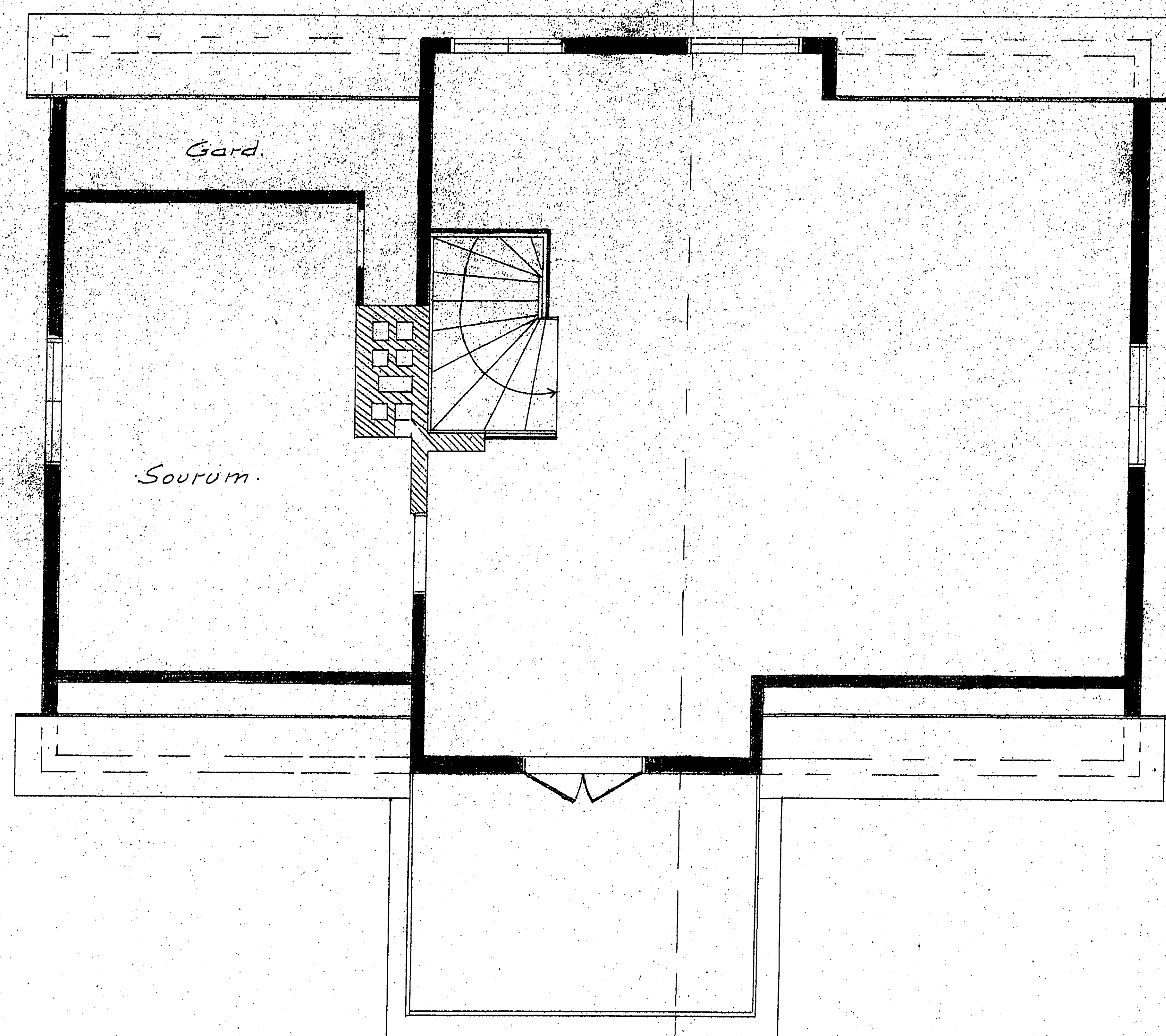

Skala 1:20

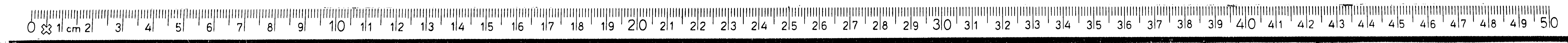

FÖRMINSKNINGSGRAD

1
Till Byggnadshämnden i Österåkers socken, Åkersberga.

Under tecknad anhåller härmed vördsamt om tillstånd att å tomtområde, avsondrat från egendomen Lervik I¹ enl. bifogad kopia av karta, upprättad av distriktslantmätare S. Hallberg år 1933, få uppföra sommarstuga enl. bifogade ritningar och beskrivning och med placering å tomten, som är angivet å kartan.

Samtidigt anhålles lika vördsamt att minst 6 meter från närmaste tomtgräns få uppföra skjul med väggar av bräder under hårt tak. Denne sistnämnda byggnad är avsedd att bli 3 meter bred och 8 meter lång och skall användas såsom bilgarage på sommaren och till förvaring av motorbåt på vintern.

Med hänsyn till att byggnadsarbetet bör få påbörjas omedelbart, vore det gott om byggnadslov kunde erhållas snarast möjligt.

Med utmärkt högtaktning

Danderyd den 25 juni 1934



Överlärare,
Adr. Danderyd

Tel. Nora-Klingsta 71
Exp. " " 70

Bilagor:

1. Avskrift av köpekontrakt
2. Ritningar i 2 ex.
3. Beskrivning i 2 ex.
4. Kopia av tomtkarta.

Jan 8.

Anders 12/3 1934

ARBETSBESKRIVNING

till sommarstuga & tomtområde, benämmt Ekvik, Lerviks
gård, Österåkers socken.

Arbetsbeskrivning till sommarstuga & tomtområde, benämnt Ekvik, Lerviks

Ård, Öster Åkers socken.

Grundmur, Grunden gjutes från berget av betong minst 30cm tjock i blandning sockel o.
yttertrep- 1 : 5 : 7, och isoleras omsorgsfullt, utvändigt med asfaltstræk el. por därmed jämförligt material, invändigt med koksplattor el. liknande, som lägges i form vid gjutningen. Sockel till 1 m. höjd utföres enl. ritning av betong eller med natursten & yttersidan och bakgjutning av betong. Samtidigt med grund utföres även & ritningen angivna yttertrappor och källarnedgång. Dessa uppbygges av tillhandahållna steg av sten, som skole avtegas i passande längder och tuktas i den synliga änden. Den synliga sidan & trappan på västra sidan utföres lika med sockeln & samma sida av byggnaden. Trappplanen, som skall vara 1 kvm. utföres av natursten med barktytor inom fris utförd av ~~en~~ tillhandahållna steg av granit.

Sidorna vid källarnedgången skola antingen uppmuras av natursten och cementbruk eller gjutas av betong. Vid terrasstrapporna vid gavlarna placeras naturstenar mot berget med matjord mellan stenarna enl. anvisning. Tillhandehållna räck avpassas och fastsätts omsorgsfullt. Grund och sockel uppbygges så högt över högsta delen av plansprängda berget som ritningen angiver. På norra och västra sidorna av huset, uppfylles marken till de höjder ritningen angiver.

Procentsten bör användas vid grundgjutning i största möjliga utsträckning dock bör noga iakttagas att den använda sprängstenen har rena ytor, som fullständigt omgivas av betongmassan. Denna skall noga tillpackas. På anvisade ställen lämnas öppningar för rörledningar och för ventilation. Grund för skorstensstock uppmuras av sprängsten och cementbruk eller gjutes av betong till ca 50 cm höjd enl. ritning. Mellenvägg till matkällaren muras av slagsplattor eller tegel och putsas på båda sidor. Under den murade väggen gjutes betonggrund till minst 10 cm över golvet och isoleras med asfaltpapp. I dörr- och fönstersmygar ingjutas tjärade träklotsar för karmarnas fästande.

I matkällaren och gången utanför denna gjutes golv av stålslipad cement med lutning till golvcifen.

Ytterväggar.

På grundmurarna utdrages 3".5" syllar, som isoleras med tjock asfaltpapp. Ytterväggarna resas av väl spikad 2" ospånt. plank, som på innersidorna klädas med tretexplattor, Plywood ell. åyl. enl. anvisning och rumsbeskrivning med lister foder o. d. Yttersidorna klädas med tjock

asflterad papp, 1" utselad spräckpanel, idealmatta, rebbitsduk vid hörn och vinklar, puts (stockning, slaming och färgning). På norra gaveln anordnas skärmtak över köksingången.

Mellan- Mellanväggarna utföras av 2" plank med plattor el.d. på båda sidor väggarna enl. rumsbeskrivningen. Väggar med dörrar utselas till karmtjocklek.

Bjälk-
lag

Bjälklag utföras av 2" x 7" plank med c:a 60 cm från mitt till mitt. På varje bjälke spikas på båda sidor en ~~bjälke~~ 1" x 4" spännstol. Dessutom krysskolvas mellan alla bjälkarna på ett avstånd av högst $1\frac{1}{2}$ mellan varje kottling.

Blind-
botten

I första bjälklaget över blindkällaren lägges blindbotten, i övrigt $\frac{3}{4}$ " råspont. I bjälklag över bottenvåning, kök, förstuga, rum ohyvlat $3\frac{1}{4}$ " som spikas enl anvisning.

Tross-
fyll-
ning.

Trossfyllning av sågspån eller torvull blandas med väl släckt kalk eller kalkgrus, koksaska på omsorgsfullt inlagd papp.

Tak-
stolar,

Takstolar av 2" x 5" på ett avstånd av c:a 1 meter med behövliga avväxlingar för kupor och lämplig anordning för taklucka. Taket inbrädas med 1" ohyvlat trä. Mellan varje takstol inlägges 1" x 4" spikregel. Underlagspapp (icopal) dubbelläkt och tegel. Var 3:e panna spikas vid läkten. Nocken täckes med tegel. I rändaler anbringas galv. plåt under teglet.

Snick-
kerier.

Snickerier såsom fönster och dörrar, skåpluckor o.d. tillhandahållas men skola inpassas och förses med beslag, gångjärn, lås och andra stängningsanordningar, glas m.m. Fönsterna och dörrarna ut till balkong skola vara dubbla, kopplade, utåtgående. Ytterdörrarna skola beslös på yttersidorna med massonit, fasspont eller liknande. I övre fyllningen på köksdörren insätts dubbla glas.

Balkongräck ävensom väggdelar å loggian utföres i tillämpliga delar lika med ytterväggarna i övrigt. Överliggare och karmomfattningar å balkong och loggia av 2" hyvlat furu med droppnisa. Tak å balkong utföres med lutning mot yttersidorna av galv. plåt, där lämpliga avloppsöppningar anordnas till hängrännor enl. anvisning.

Låster vindskivor och takfot utföres av ohyvlat trä enl. ritning och anvisning.

Loggia. Golv uppfylles från berget och utföres av vattriven cement el. hårdbränt tegel el. liknande innanför granitsteg.

Vinds-
trappa.

Trappa till vinden utföres enl. ritning av 2" hyvlat till plansteg och 1" D:o till sättsteg, som infällas i vagnstycken av 2" hyvl.. Mellan

vagnstycke och mur inlägges betryggande isolering.

•Rumsbeskrivning.

I alla utrymmen å nedre botten uppsättas socklar, foder, taklister,

bröstlister eller fönsterbänkar.

Köket. Golv av lå golvträ grålumpapp och linoleummatta. Framför spisen inlägges kalkstensplatta. Fria väggytor klädas nedtill med björkplywood, inlistad enl. anvisning, upptill och i skåp med tretex eller liknande. Skafferi anordnas med ventil och hyllor, varav en utdragbar enl. anvisning. Vedlår anordnas såsom uttagbar box enl. anvisning. Sperrklådor under alla skåp och bottnar i jämnhöjd med nedre kant av luckan. Allt i övrigt enl. ritningar och anvisning.

Förstuga. Golv = kök. Väggar klädas med tretex el. liknande. Inga trösklar (Hall)

under dörrar till kök och storstuga. Kapphyllor enl. anvisning.

Storstuga. Golv av helren furu. Kalksten framför öppen spis. Inlistad panel av björkplywood upp till fönsterbänkhöjd med mittelbandslist. Däröver tretex eller liknande. Ventil å vägg å anvisad plats.

Rum. I tillämpliga delar = förstuga. Kalkstensplatta å kaminplats.

Ventil å väggen enl. anvisning. Å passagen anordnas ~~sexst~~ garderob. Motorstugan insättes dörr, mot rummet bygges karmomfattning i dörrhöjd.

Veranda. I tillämpliga delar = storstuga men med linoleummatta å golvet.

I öppningen mellan veranda och storstuga insättes två dörrar, hängda i verandra, öpfällbara inåt verandan, fyra gångjärn i karm och den däri hängda dörren, regler. Borttagbar tröskel.

Vind. Å ritningen angivna mellanväggar uppsättas av plank. Golv inlägges över hela vinden med kalksten å angivna eldstadsplatser, dörrar till balkong och å ritningen angivet sovrum insättes. Ingen inredning i övrigt.

Murnings- Skorstensstock av tegel enl. ritning och anvisning. Kåkspis in-

arbeten. muras med torkugn och behövliga sotluckor o.d., kakel kring spisen och å väggarna upp till c:a 60 cm höjd över spisen samt i torkugn.

I storstugan muras enkel öppen spis enl. särsk. ritning eller anvisning. Skorstensstocken putsas inom hus och fogstrykes ovan tak. I övrigt enl. ritning och anvisning.

Plåtsla- Allt plåtarbete utom hus - utom överbeslag å skorstenen, som gerarbeten.

utföres av blyplåt - skall vara av galvan. järnplåt, som målas å

undersidan före påläggningen. Över- och underbeslag å skorstenen.

Taklucka med ^{hög-}glas på anvisad plats. Hängrännor vid takfoten och över verandan enl. anvisning. Tre st. stuprör. Fönsterbleck å alla fönster.

Tak å verandan och tjänligt ~~av~~ anordning för vattnets avflöde till hängrännor. I köket beklädes diskbänken och väggen ovanför till 40 cm höjd över bänken med rostfri plåt.

Diverse. Diktning verkställes vid alla ytterdörr- och fönsterkarmar. Fönsterbågarna förses med yllepackningar runt om.

För alla slags ledningar lämnas behövliga öppningar, som efter ledningsarbeten igensätts. I källargolv götes trummor, som efter rörläggningen fyllas med tillpackad sand och täckes lika med omgivande golv.

Där linoleummattor sluta med fri kant vid dörröppningar fastskruvas mässingskenor.

I allmänhet.

Arbeten, som i denna beskrivning eller i ritningarna möjligen äro uteglömda och ej särskilt angivna såsom undantag, skola ~~skida~~ dock verkställas, där de kunna anses tillhöra byggnadens färdigställande, mättningsarbeten frånräknade.

Allt arbete skall utföras på fullt förstklassigt sätt med användande av de materialier, som finnas framförda å tomten eller bestäl-laren anskaffar.

Danderyd i juni 1934

O.A. Wiklund.



Skala: 1:1000

Situationsplan å fast. LERVIK	Sth. 770008
1:69, Vaxholms kn, B-lan	1/21/72
Byggh: G. Hildestrand, Lidingsö	

147441

BYGGNADSNÄMND
1977-08-14
669/72 331

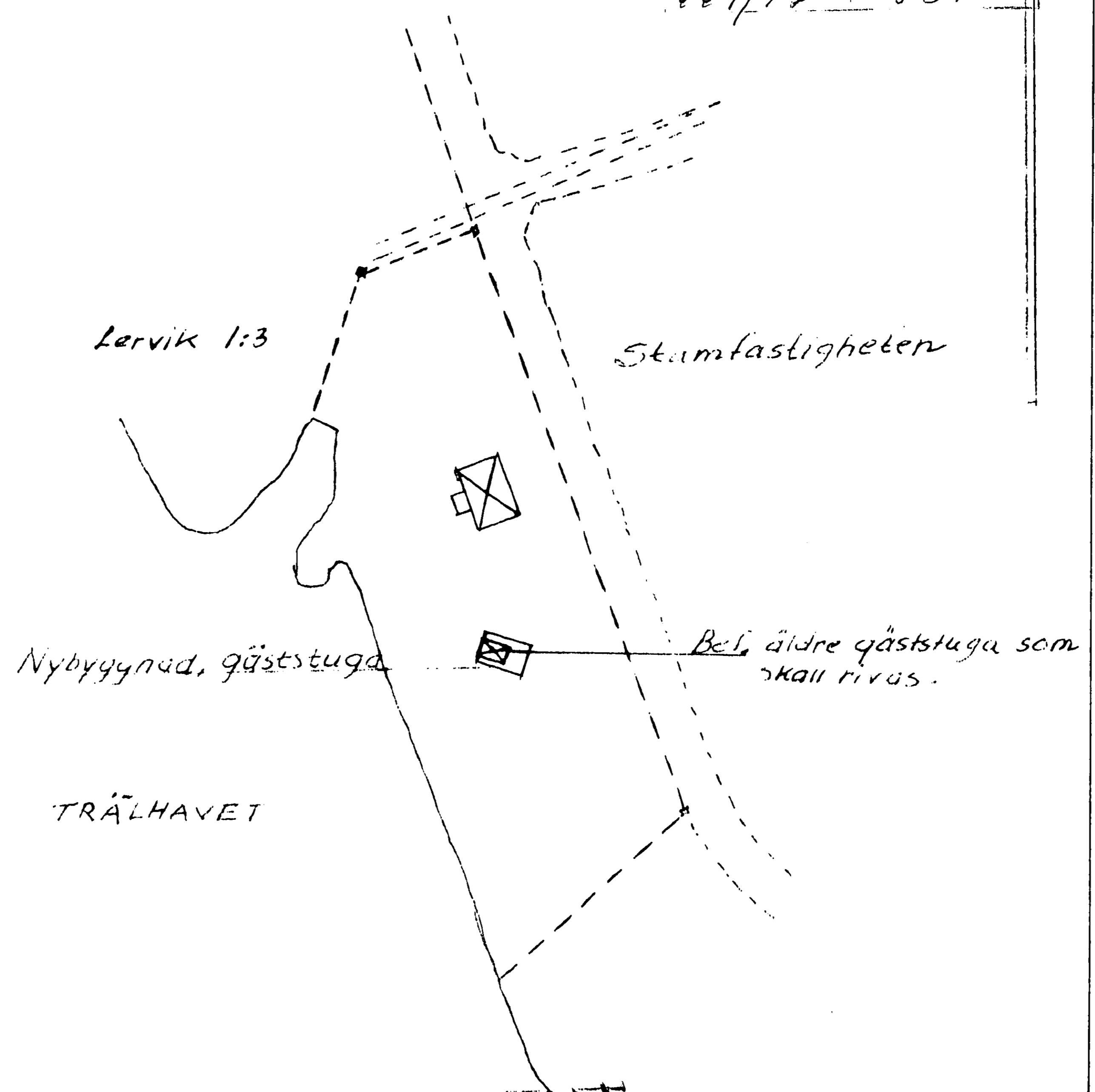

Varje avvikelse från godkänd ritning
fordrar byggnadsnämndens tillstånd

Tillhör BYGGNADSNÄMNDENS i Vaxholms
kommun beslut 1977-08-23
§ 1025, betygat

ESSELTE 4401



147442

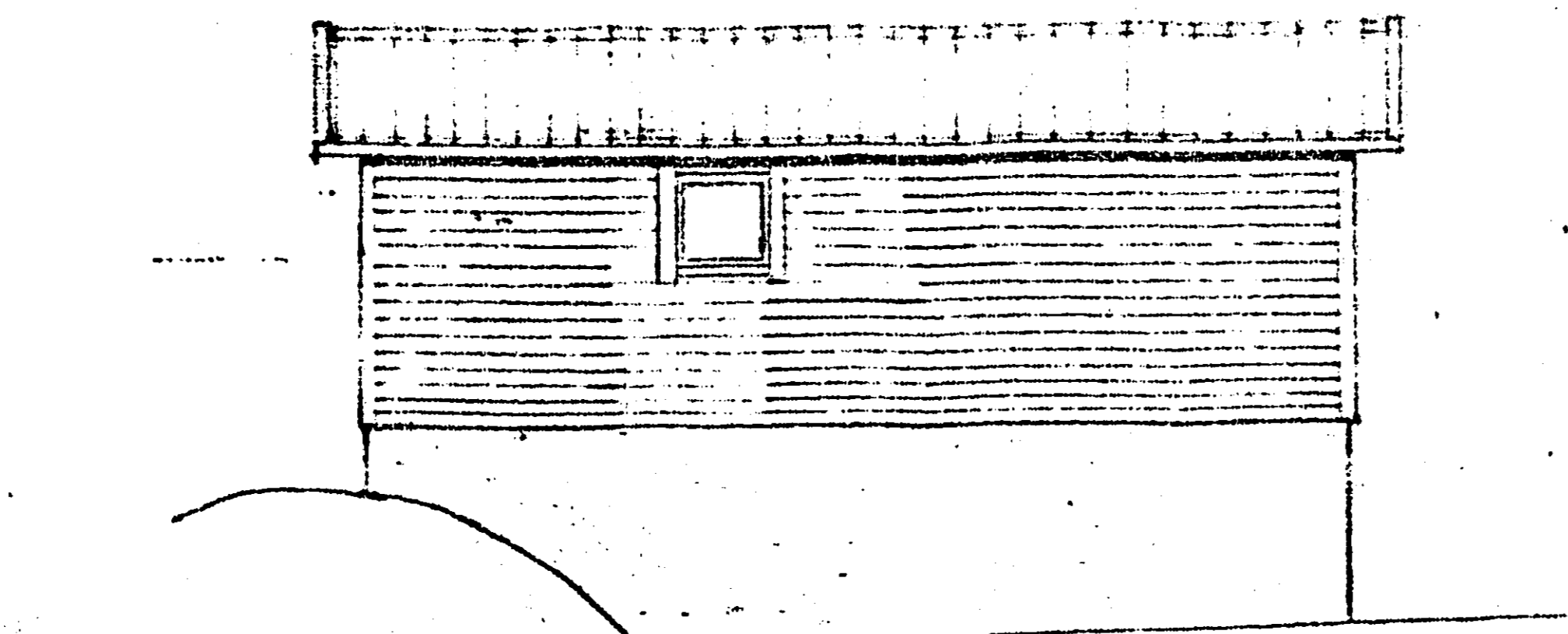

FASAD MOT NORR

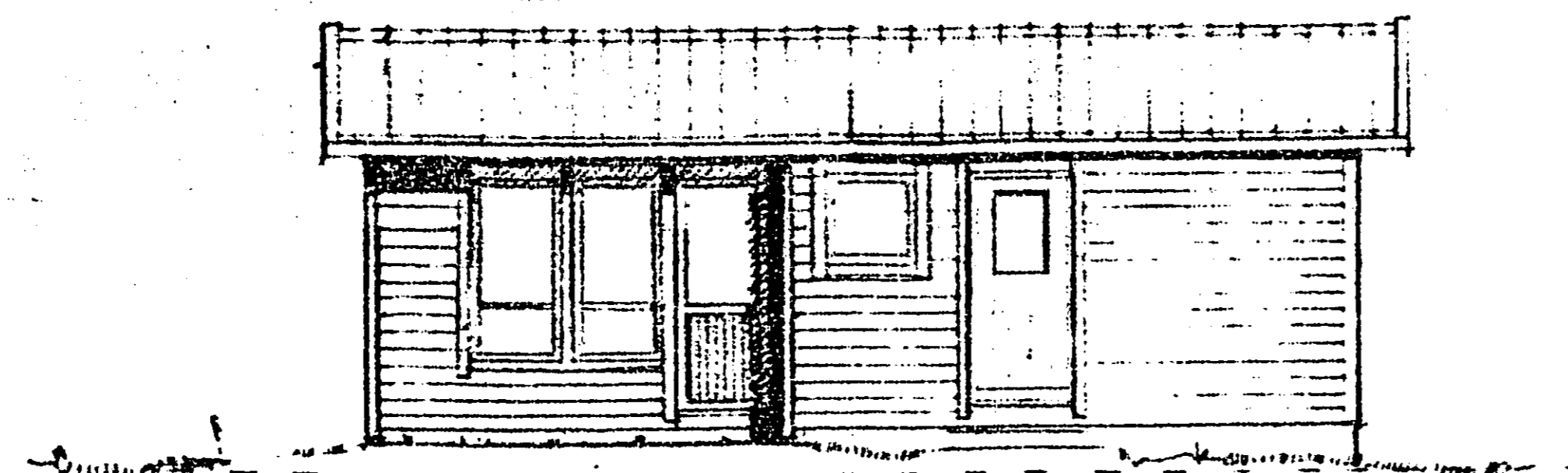

FASAD MOT SÖDER

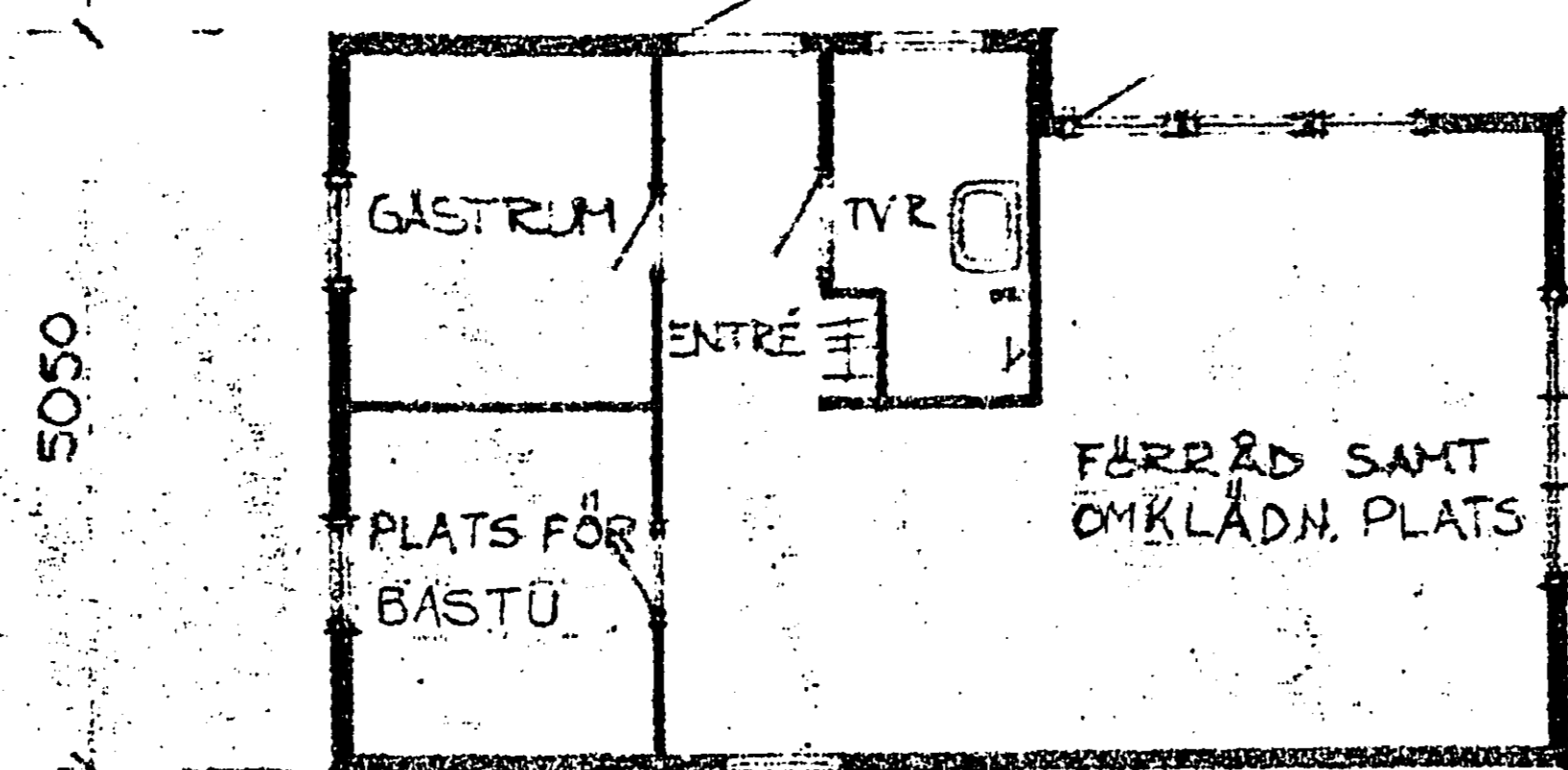
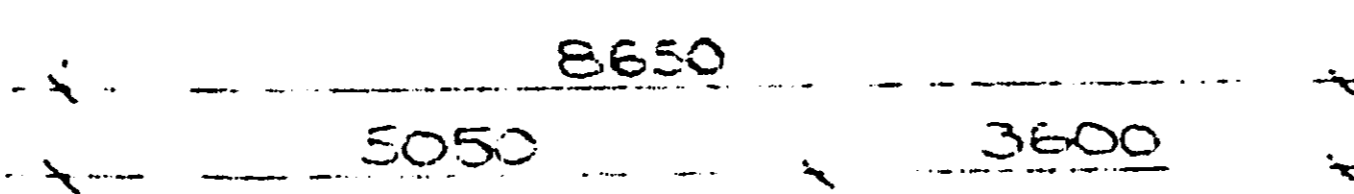

PLAN

BOST.YTA 38,8 M²

Handwritten notes: 255, 16, 41,5

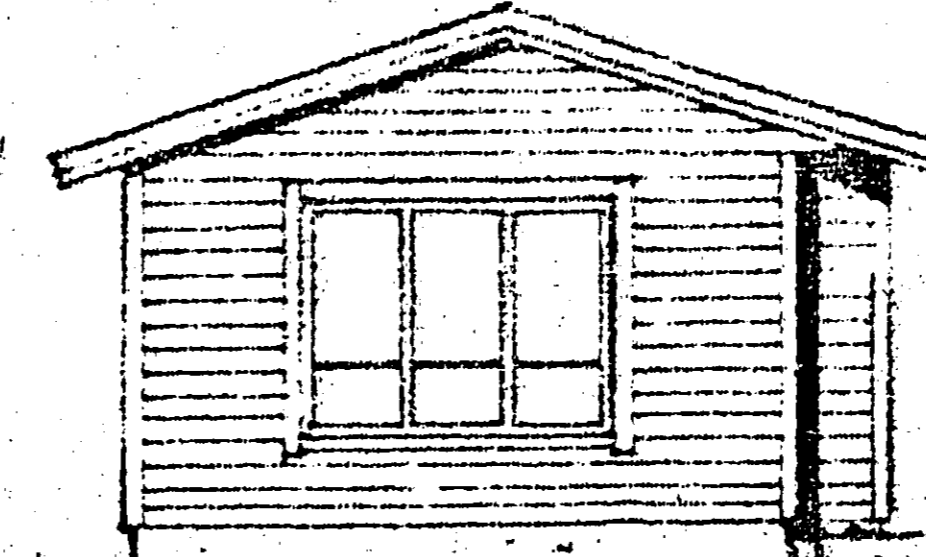

FASAD MOT VÄSTER

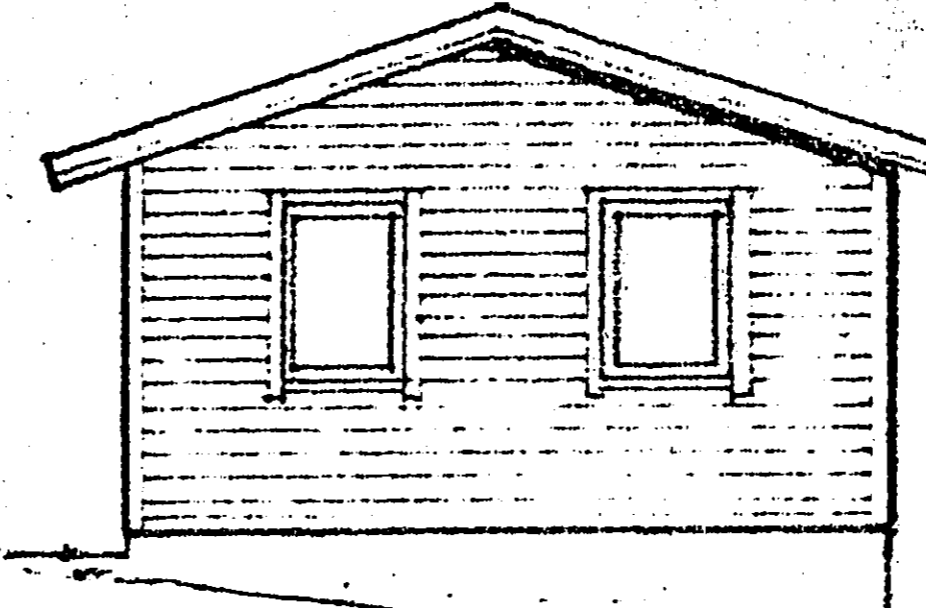

FASAD MOT ÖSTER

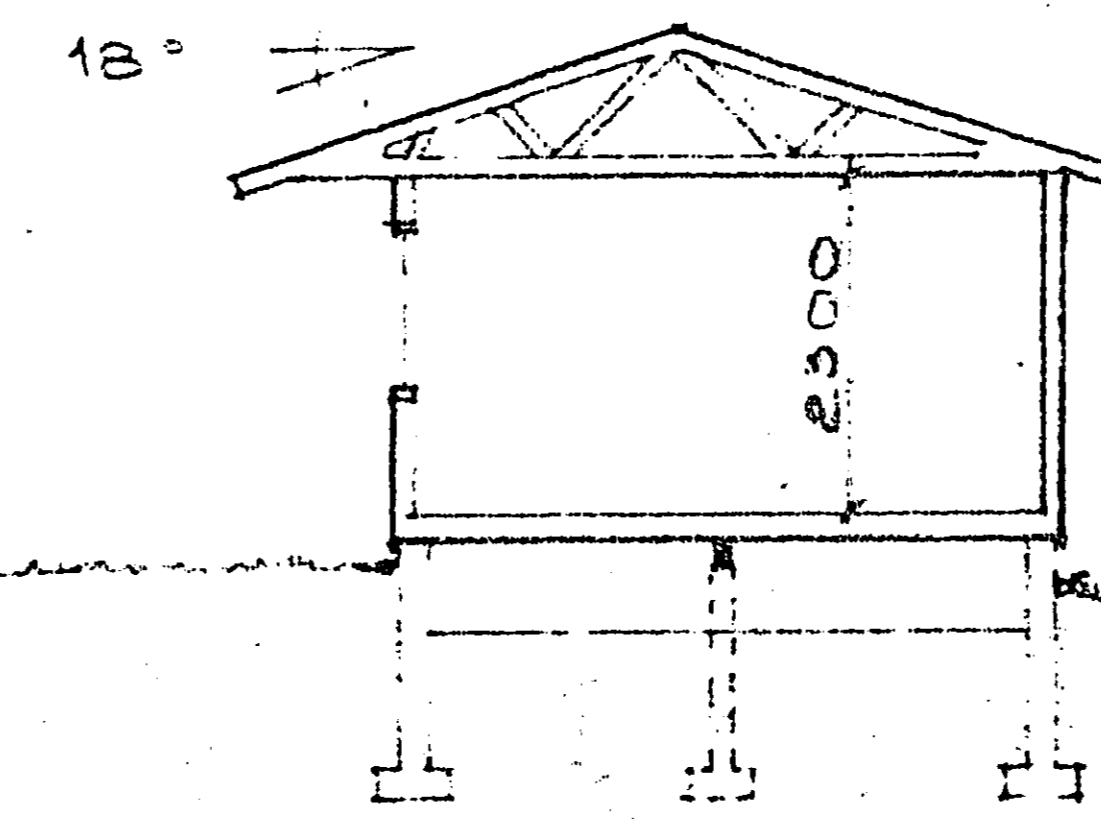

SEKTION

VÄXHOLMS BYGGNADSNÄMND
77-06-02
669/77 331

Varje avvikelse från godkänd ritning
fördrar byggnadsnämndens tillstånd

Tillhör BYGGNADSNÄMNDENS i Växholms
kommun beslut 1972-08-23
§ 1025, betygat

REG	ANT	REGISTRERINGEN AVSER	SIGN	DATUM
-----	-----	----------------------	------	-------

KUNGSHUS
Trävaru AB
450 40 KUNGSHAMN
Tel. vx 0523 324 30

BYGGD KONTROLLERAD AV: GÅRDKÄD AV: FÄRTTÄGLARE:

40
KUNGSHAMN 22 06 08

FRITIDSHUS
NYBYGGNAD
FASTH. LERVIK 1163
VÄXHOLMS KOMMUN
BYGGH. GÖRAN HILDESTRAND
PLAN, FASADER, SEK. SKALA 1:100
415 017



Byggnadslov

En ansökan fogas ritningar och andra handlingar enligt svensk byggnads- och byggnadsnämndens bestämmelser

Bef. äldre gäststuga byggd 1933 kommer att rivras under förutsättning av att nu sökta blir beviljad.

ANSÖKAN
Datum

770608

VAXHOLMS KOMMUN	1977-08-14
E.o. 669/77 331	

Byggnadsnämnden

VAXHOLMS KOMMUN

Tillhör BYGGNADSNÄMNDENS i Vaxholms kommun beslut 1977-08-23 § 1025, betygat

Byggnadsplats och sökande

Fastighetens officiella beteckning Lervik 1:69	Församling Österåkers
Fastighetens adress Fårhagsväg.10, 184 00 Åkersberga.	
Sökandens namn Göran Hildestrand	Telefon: arbete 08/243000
Postadress (utdelningsadress, postnummer och ortnamn) Larsbergsv.38, 18138 Lidingö	Telefon: bostaden 08/7650853
Fastighetsägarens namn (om annan än sökanden) Gunhild Kaspár, Riddargat.15, Sthlm.	

Husbyggnad

<input type="checkbox"/> En-/Två-familjshus	<input type="checkbox"/> Fler-familjshus	<input type="checkbox"/> Allfärshus	<input type="checkbox"/> Industribyggnad	<input type="checkbox"/> Fritidshus	<input checked="" type="checkbox"/> gäststuga	<input type="checkbox"/> Garage
Annan husbyggnad				Produktionskostnaden beräknas		
				<input checked="" type="checkbox"/> överstiga 10 000 kronor	<input type="checkbox"/> understiga 10 000 kronor	
Omfattning				Ställigt bostadslån		
<input checked="" type="checkbox"/> Helt ny byggnad	<input type="checkbox"/> Till-/Påbyggnad	<input type="checkbox"/> Ombyggnad/Modernisering	<input type="checkbox"/> Annan ändring	<input type="checkbox"/> söks samtidigt	<input checked="" type="checkbox"/> söks ej	<input type="checkbox"/> har söks/beviljats
Undergrundens beskaffenhet				Ytterfäktbeläggning		
<input type="checkbox"/> Berg	<input type="checkbox"/> Grus	<input type="checkbox"/> Sand	<input type="checkbox"/> Lera	<input checked="" type="checkbox"/> Morän	<input type="checkbox"/> Okänd	
Fasadbeläggning				Taktlutning, grader		
32 träpanel		35x97 träreglar		2-kup.btg.pannor m.ås 18		
Värmeinstallation				Vatteninstallation: Anslutning till		
<input type="checkbox"/> Olja	<input checked="" type="checkbox"/> El	<input type="checkbox"/> Gas	<input type="checkbox"/> Fjärrvärme	<input type="checkbox"/> allmän anläggning	<input type="checkbox"/> enskild gemensamhetsanläggning	<input checked="" type="checkbox"/> egen anläggning
Avloppsinstallation, Spillvatten: Anslutning till				Regnvatten (Dagvatten): Anslutning till		
<input type="checkbox"/> allmän anläggning	<input type="checkbox"/> enskild gemensamhetsanläggning	<input checked="" type="checkbox"/> egen anläggning		<input type="checkbox"/> allmän anläggning	<input checked="" type="checkbox"/> mark	
Sannolikt flöde i förbindelsepunkt, l/s				Antal nya avloppsenheter		
Vatten		Spillvatten		Regnvatten		

Annat byggnadsföretag

<input type="checkbox"/> Plank, mur o d	<input type="checkbox"/> Schaktning, fyllning	<input type="checkbox"/> VA-installation	<input type="checkbox"/> Fast cistern o d	Produktionskostnaden beräknas		
				<input type="checkbox"/> överstiga 10 000 kronor	<input type="checkbox"/> understiga 10 000 kronor	
<input type="checkbox"/> Omfärgning av fasad	<input type="checkbox"/> Skylt, ljus-anordning	<input type="checkbox"/> Upplag	<input type="checkbox"/> Rivning av hus			

Personhänvisningar

Namn, adress och telefon

Arkitektonisk utformning (planlösningar, fasader)	Kungshus Trävaru AB, 450 40 Kungshamn.T:0523/32430
Byggnadskonstruktion	" " " " " "
VVS-installationer	

Sökandens underskrift

Göran Hildestrand

Akersberga 1977-07-29

Stadsarkitektkontoret i
Vaxholms Kommun
Attention: Fru Bie Hendered
Skolvägen 2
184 00 Akersberga

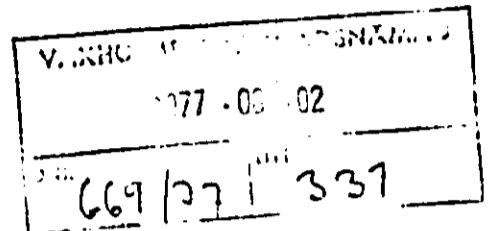

Refererande till vårt telefonsamtal 1977-07-22 angående ett byggnadslovsärende på fastigheten Lervik 1:69, över-sändes härmed de önskade kompletteringarna i form av:

- ändringar av benämningar på rums-lay-outen till ny förråds/gästtuga.
- kort beskrivning av förestående reparation av fasaden på boningshuset.

Med vänlig hälsning

Göran Hildestrand
Göran Hildestrand

Ansvarig arbetsledare

User den byggande skilda arbetsledare för olika delar av arbetet lämnas en anmälan för varje arbetsledare

ANMÄLAN

Datum
1977-10-24

V. XIIC. 101 101 101 101 101 101
1977-10-25
D. 669/77 III 331

Byggnadsnämnden
Vaxholms Kommun
Fack, 184 00 Åkersberga

Byggnadsplats och anmälare

Fastighetens officiella beteckning Lervik 1:69		Församling Österåkers
Fastighetsadress Färhagsvägen 10, 184 00 Åkersberga		
Anmälare (inlämnande av byggnadslov, namn och postadress) Göran Hildebrand, Larsbergsvägen 38 III, 181 38 Lidingö		
Byggnadslov <input type="checkbox"/> söks samtidigt	<input type="checkbox"/> har tillgare söks <input checked="" type="checkbox"/> är beviljat	Beviljat byggnadslovs datum 1977-08-23 Byggnadsnämndens § 1025

Ansvarig arbetsledare

Namn Göran Hildebrand		Telefon: arbetsl 08/24 30 00
Postadress (inlämningsadress, postnummer och ortnamn) Larsbergsvägen 38 III, 181 38 Lidingö		Telefon: bostaden 08/765 08 53
Ansvaret omfattar		
<input type="checkbox"/> byggnadsarbete i allmänhet	<input type="checkbox"/> vatten- och avloppsarbete	<input checked="" type="checkbox"/> rivning
<input type="checkbox"/> ventilationsarbete	<input type="checkbox"/> fyllnads- o packn-arbete	<input type="checkbox"/> sprängnings-arbete
<input type="checkbox"/> pålnings-arbete	<input type="checkbox"/> stålkonstr-arbete	<input type="checkbox"/> betong-arbete kl I
<input type="checkbox"/> betong-arbete kl II	<input checked="" type="checkbox"/> murnings-arbete kl I	<input checked="" type="checkbox"/> monterings-arbete
Anmälarens underskrift Göran Hildebrand		

ATAGANDE

Datum
1977-10-24

Byggnadsledagen §1 § 4 mom:

Arbetsledaren åligger att öva fortlöpande ledning och tillsyn över arbetet och svara för dess behöriga fullgörande, att avgiva föreskrivna anmälningar till byggnadsnämnden och andra myndigheter samt att närvara vid nämndens besiktningar av arbetet. Skulle den byggande motsätta sig att gällande bestämmelser angående arbetet iakttagas, har arbetsledaren att anmäla förhållandet hos nämnden.

Jag åtar mig uppdraget att vara ansvarig arbetsledare enligt ovan.

Göran Hildebrand
Ansvarige arbetsledarens underskrift

Statens planverks riksbehörighet för ansvarig arbetsledare (nr och datum)

Kompetensuppgifter (betygsavskrifter m.m kan bitagas)

Byggnadsnämndens beslut

Ansvarige arbetsledaren godkänns Datum 77-10-25	Underskrift Göran Hildebrand	Anteckningar
--	--	--------------

Vid till-, på- eller ombyggnad eller annat arbete betr befintlig byggnad, beskrives dennas nuvarande skick samt anges vilka åtgärder som avses och hur arbetet skall utföras.

Betr grund, väggar, bjälklag och tak skall fullständiga voppgifter lämnas om konstruktionsätt, material och dimensioner.

TEKNISK BESKRIVNING

för byggnadslov avseende FRITIDSHUS

Nybyggnad Till-, på- eller ombyggnad Annat arbete

Inkom den	14
	1.9/77 331

Kommun VAXHOLM	Länsbeteckn. B	Fästighetsbeteckning LERVIK 1:69
Sökandens namn Göran Hildestrand		
Sökandens adress och telefon Larsbergsv. 38, 181 38 Lidingö. T.bost: 08/7650853, arb: 08/243000.		
Grund Ängsmark	Bjälklag. Källarbjälklag, bottenbjälklag över kryputrymme 47x145 bjälkar c600, blindbotten av 13 mm träfiberskiva (byggboard), trossbottenpapp (AC 60/100), 150 min.ull, undergolv av 22 sp. spånskiva K=0,25	
Grundläggningssätt plintar av 200 mm btg.-hålsten	Mellanbjälklag Tillhör BYGGNADSNÄMNDENS I Vaxholms kommun beslut 1977-08-23 § 1025, betygare: <i>[Signature]</i>	
Yttre grund XXXXXXXXX d:o	Bjälklag under badrum Enl ovan + golvbeläggning av 2 mm: hcl-svetsad plastmatta	
Sockel skärmsockel	Trappor	
Dränering 2 str ø 75 Oglac. tegelrör alt. 1 str ø 100 PVC-drän.rör (Tarkett)	Tak lutning 18 grader 2-kup. betongtakpannor, 12x25 ströläkt, 25x38 tegelläkt, underlagspapp (YAL 800/275) 19 råspont, fackverktaketolar av trä c/c högst 1,2 m (remar av 47x120 alt 47x145)	
Inre grund 75x150 bärlinor på plintar av betong	I.tak av 17 sp. träpanel, 0,07 plastfolie 180 min.ull mellan taketolar K=0,20	
Väggar. Yttreväggar 32 träpanel ^{stock/} (träpanel), 10 luftsalt, 13 ASFA-board, + 35x97 regler c610, 100 min.ull, 0,07 mm plastfolie, 10 spånskiva. K=0,30	Innerväggar 35x49 regler c610 + 10 spånskiva pbs	
Brandmurar	Övriga upplysningar Arkitekt/konstruktör: Kungshus Trävaru AB 450 40 Kungshamn Tel 0523/32159, 31864 Beskr. utf. av: Kungshus.../gm Jarl Isberg, Sthlm.T:08/935286	
Material i skorsten	Sökandens underskrift Stockholm den 8/6 1977 <i>Göran Hildestrand</i>	
Värmesystem <input type="checkbox"/> Varmvatten <input type="checkbox"/> Varmluft <input checked="" type="checkbox"/> Elvärme <input type="checkbox"/> Annat system <input checked="" type="checkbox"/> Radiatorer <input type="checkbox"/> Slingor i golv <input type="checkbox"/> Varmluft-inblås. <input type="checkbox"/> Varmt golv <input type="checkbox"/> Själv-cirkulat. <input type="checkbox"/> Pump-cirkulat. <input type="checkbox"/> Enrörssystem <input type="checkbox"/> Tvårörssystem	Ventilation <input checked="" type="checkbox"/> Självdrag <input type="checkbox"/> Mekanisk ventilation	

Inläga till Stadsarkitektkontoret i Vaxholms Kommun
angående fastighetsreparation.

Fastighet: Lervik 1:69.

Fastighetsadress: Fårhagsvägen 10, 184 00 Akersberga.

Fastighetsägare: Fru Gunhild Kaspår
Riddargatan 15
114 57 Stockholm

Ärende: Reparation av boningshusets fasad.

Boningshuset på fastigheten uppfördes 1934 med fasadbeklädnad i form av vitfärgad revitering. Denna har nu efter 43 år blivit så dålig, att en reparation synes helt nödvändig.

Reparationen kommer att medföra:

- att i stället för ny revitering med vit puts väljs förmodligen ett annat material (tegel, plåt el.dyl.), vilket dock kommer att vara vitt.
- att fönster och fönsterbågar byts ut i viss mån, men att färgen (brun) liksom arrangemanget med fönsterluckor bibehålles.
- att nödvändiga justeringar såsom nya avfodringar utföres p.g.a. ev. ökad vägg tjocklek.
- att om möjlighet ges, kommer tilläggsisolering att utföras.

Akersberga 1977-07-29

Gunhild Kaspår

Gunhild Kaspår

V. 2110	1977-07-29
669/771	331

Kommun

VALHOLMS KOMMUN

BESIKTNINGSBEVIS

Besiktningens datum

1978-08-08

Byggnadsnämnden

Besiktningens man

Tage Ohlsson

Fastighetsbeteckning

Lervik 1:60

Besiktning

Slutbesiktning

Byggnad

Göran Hildestrand

Larsbergsvägen 38

181 38 LIDINGÖ

TO/BN

Nybyggnad av gäststuga och fasadrenovering av befintligt
fritidshus

Byggnadslov 1977-08-23, § 1025

Trappor anordnas vid entrén.

Åkersberga 1978-08-11

Besiktningens manns underskrift

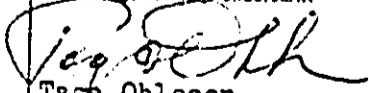

Tage Ohlsson
Byggnadsinspektör

Delgivet erkänns

Byggnadsnämnden

1977-08-23

692
77

§ 1025

Lervik 1:69, Färhagsvägen 10, dnr 669/77-331
 Hildestrand, Göran, Larsbergsvägen 30, 181 38 LIDINGÖ
 Nybyggnad av gäststuga och fasadrenovering av befintligt
 fritidshus

Sökanden

1977-09-26

Fastigheten är belägen inom område med byggnadsplan.

Fråga om byggnadsförbud jämlikt 109 § byggnadslagen har väckts.

På fastigheten finns f n äldre fritidshus uppfört 1934 i två våningar och med c:a 70 m² byggnadsyta och gäststuga.

Fasadrenoveringen avser isolering och beklädnad med vitt tegel eller vit plåt.

Den befintliga gäststugan avses bortskaffas och ersättas med nybyggnad med 41,5 m² våningsyta.

Det noteras att sökanden vid besiktning på platsen under våren 1976 informerats om att gällande byggnadsplan medger 40 m² byggnadsyta för uthus.

Byggnadens placering i terrängen är naturlig med hänsyn till de terrass- och terrängtrappor som utförts till den befintliga gäststugan.

Byggnaden innehåller utrymme för bastu, gästrum, förråd och tvätt- rum.

Byggnadsnämnden beslutar dels bevilja dispens från gällande byggnadsplan och dels bevilja byggnadslov.

Byggnadslovet gäller under villkor att byggnad vilken sökanden åtagit sig riva bortskaffas senast i samband med nybyggnadens ianspråktagande.

Anmälan av ansvarig arbetsledare för byggnadsarbetet skall ingivas till byggnadsnämnden och godkännas innan arbetet får påbörjas.

Sökanden erinras om bestämmelser och anvisningar i Svensk Byggnorm. Särskilt påpekas att bastu skall utföras enligt gällande bastubyggnorm. Utvändig trappa skall förses med räcke och handledare.

Enskilt avlopp får ej anordnas utan hälsovårdsnämndens tillstånd.

forts

Justerandes sign

Utdragsbestyrkande

Byggnadsnämnden

1977-08-23

forts Lervik 1:69

Sökanden uppmanas att i enlighet med byggnadsstadgans bestämmelser om beslutet bevisligen underrätta grannar och andra, vilka kan beröras därav.

Byggnadsnämndens besiktningsman under byggnadstiden är byggnadsinspektör Tage Ohlsson. Denne skall kontaktas innan arbetet påbörjas och lämnar besked om de övriga anmälningar som skall göras under byggnadstiden.

Byggnadsnämnden beslutar vidare godkänna föreslagen fasadändring på huvudbyggnaden (vit kalksandsten).

Justerandes sign

Utdragsbestyrkande

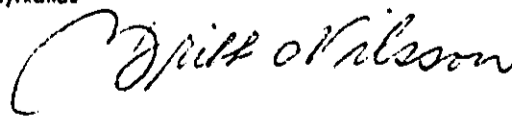

Kommun

VAXHOLMS KOMMUN

BESIKTNINGSBEVIS

Besiktningdatum

1978-01-04

Byggnadsnämnden

Besiktningssman	Fastighetsbeteckning
Tage Ohlsson	Lervik 1:69
Besiktning	Byggnad
Stombesiktning	Göran Hildestrand
	Larsbergsvägen 38
	181 38 LIDINGÖ

TO/BN

Nybyggnad av räststuga och fasadrenovering av befintligt
fritidshus

Byggnadslov 1977-08-23, § 1025

Takstolarna förankras. Trossbotten skurvas ut över ventil-
hål.

I övrigt ingen anmärkning.

Åkersberga 1978-01-10

Besiktningssmannens underskrift

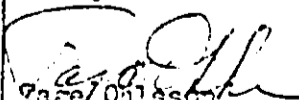
Tage Ohlsson
Byggnadsinspektör

Delgivet erkänts

Kommun
VAXHOLMS KOMMUN

BESIKTNINGSBEVIS

Besiktningens datum

1977-11-22

Byggnadsnämnden

Besiktningens man

Tage Ohlsson

Fastighetsbeteckning

Lervik 1:69

Besiktning

Grundbottenbesiktning

Byggnad

Göran Hildestrand

Larsbergsvägen 38

181 38 LIDINGÖ

TO/EN

Nybyggnad av gäststuga och fasadrenovering av befintligt
fritidshus

Byggnadslov 1977-08-23, § 1025

Berg under hela.

Åkersberga 1977-11-23

Besiktningens manns underskrift

Tage Ohlsson
Byggnadsinspektör

Delgivet erkänns