

NYBYGGNADSKARTA

140968

Över tomten nr 14 30. 10. 71
 i kvarteret MIDGÅRD
 i Djursholm, Danderyds kommun
 Adress: Midgårdsvägen 14
 Stadsingenjörskontoret den 0/10 1973

[Signature]
 Stadsingenjör

STADSPLAN fastställd 9/1 1937
 BYGGNADSPLAN fastställd 19...
 Fastläggningsfastställd 13/8 1946
 Fastighetsbildning genom

Fastigheten inlyst i fastighetsregistret ja nej
 Area: 2845 m²

KARTBETECKNINGAR:

Kvartergräns sammanfallande med fastighetens
 Kvartergräns ej sammanfallande med fastig-
 hetens

Fastighetsgräns
 Gräns mellan olika bestämmelseområden
 Område som ej får byggas

Beräknade byggnader
 Staket, häck
 Mur, stödmur

Fastställd gatuhöjd
 Beräknad gatuhöjd
 Ritad av: *[Signature]* Granskad av: *[Signature]*

STADSARKITEKONTORETS ANTECKNINGAR
 Fastställd nivå å

Stadsarkitektkontoret den / 19

UPPGIFTER FRÅN GATUKONTORET
 Vattenledning dimension = 1000
 Gasledning dimension = 1000
 Dagvattenledn. dimension = 1000
 Beräknade va- och ledningar
 S + 0.00 Nivå vattengång, spillvattenledning
 D + 0.00 Nivå vattengång, dagvattenledning

Redovisade ledningars läge och antal på kvartermark, för
 andra Fastighetsägaren är skyldig att kontrollera ledning-
 arnas läge.
 Gatukontoret den 2/10 1973 K. Åhlberg

STADSPLANENS ANTECKNINGAR
 Utskrifning utförd / 19
 Höjd- och plankontroll utförd / 19. Se bilaga

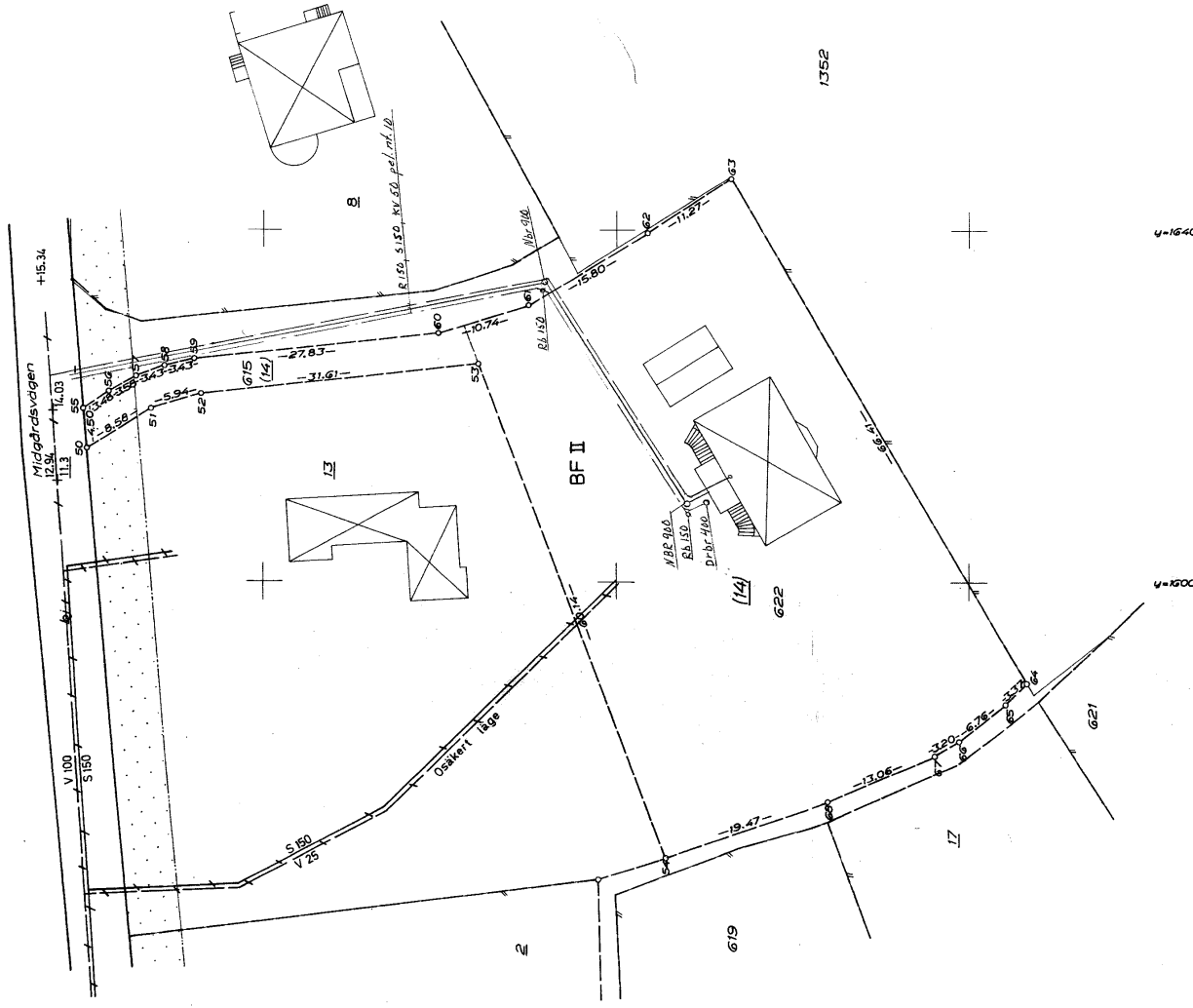

INDANDERYS BYGGNADSKONTORET
 Byggnadsbyrå med stadsarkitektbeslut
 den 23/10 1973, 8/10 1973
[Signature]

Granskad av utan
 Rörinspektionen med
 engryms-erfaringar.
 Danderyd d. 3/10 1973
[Signature]