

178540

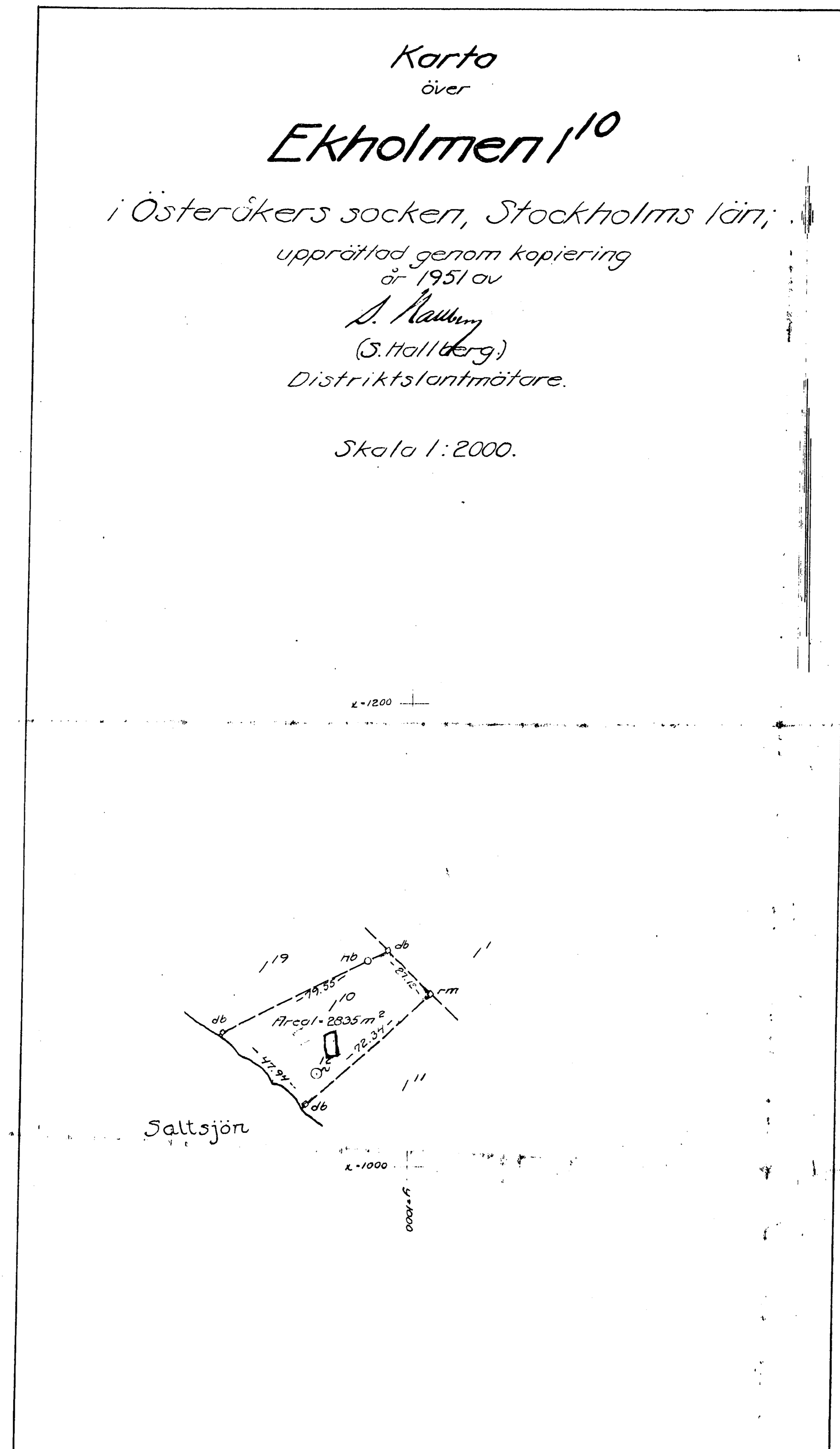

Dnr //st:17

178541

Nybyggnad av sportstuga å tomt  
Ekholmen 1<sup>o</sup> Österåker

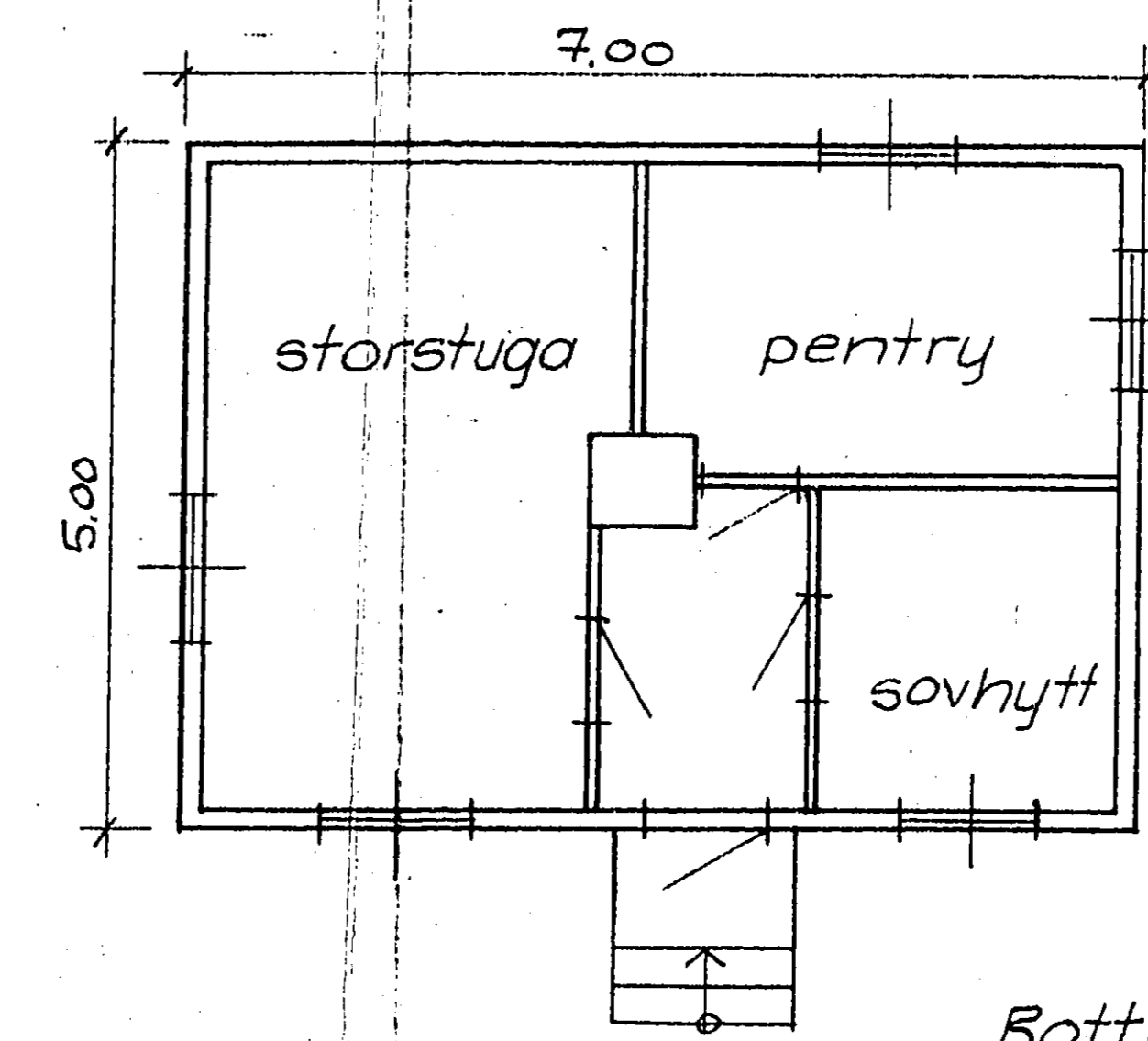
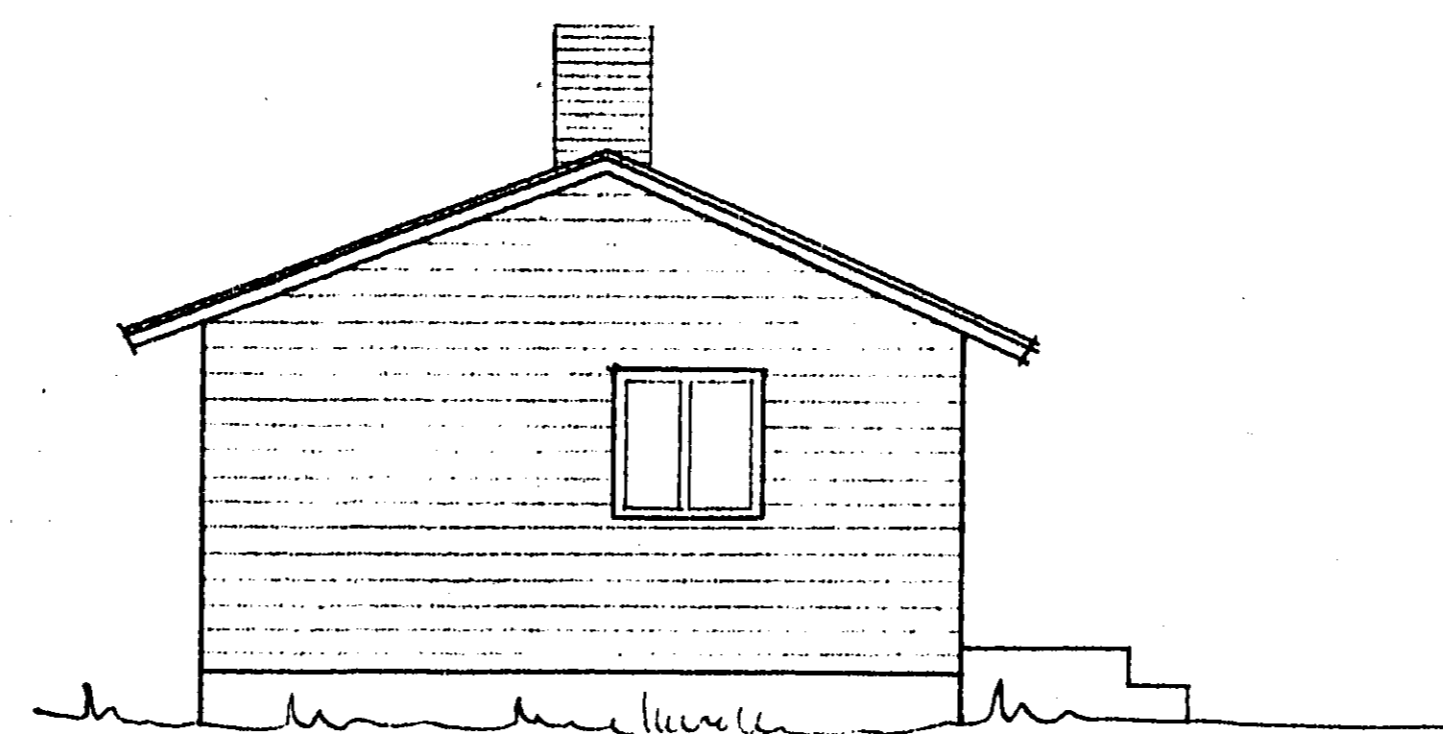
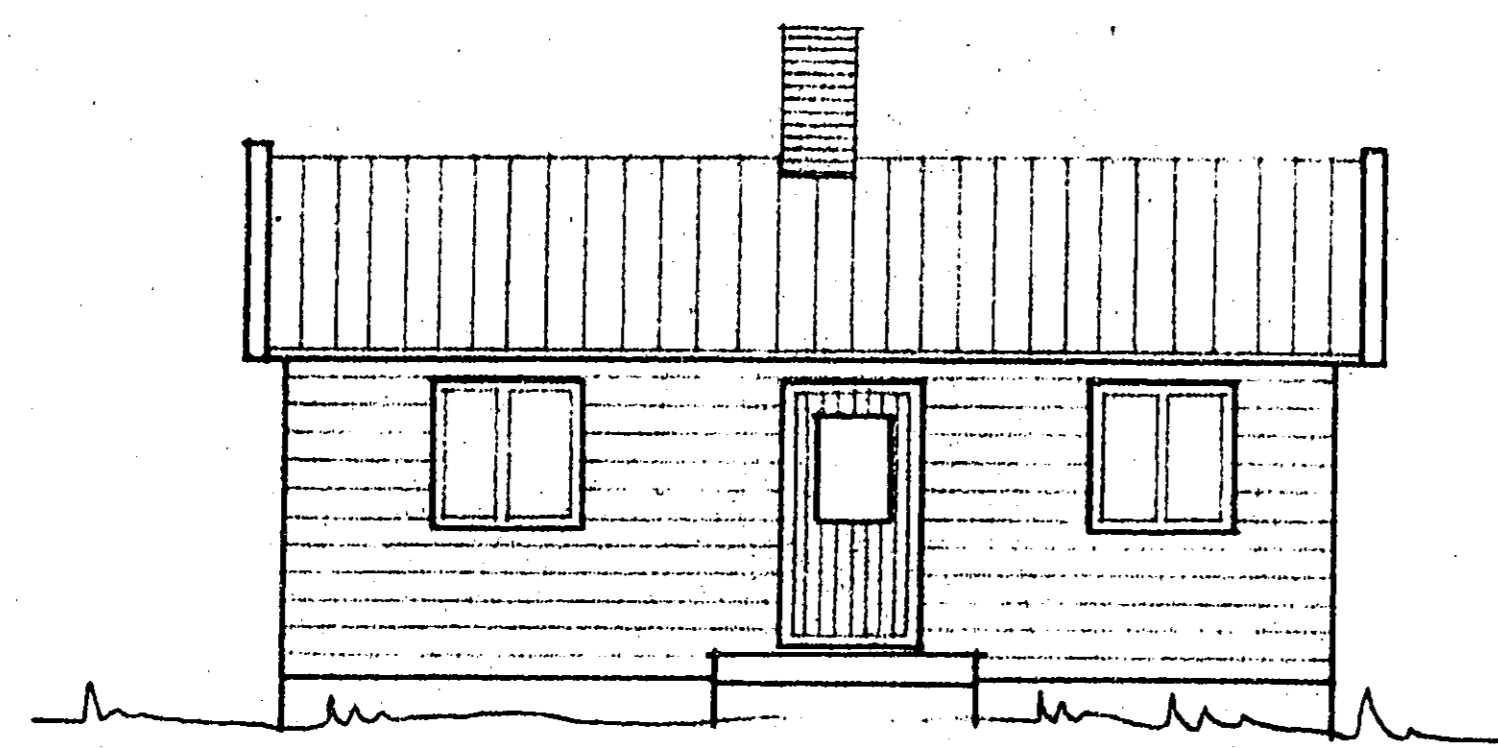

Bottnplan

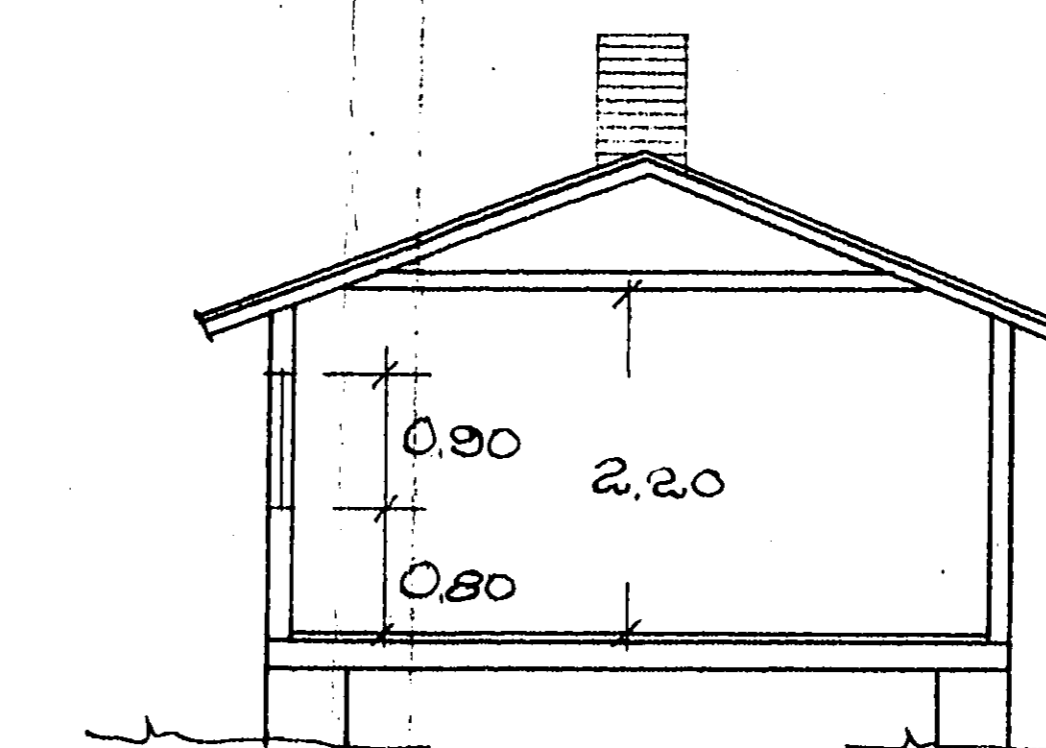
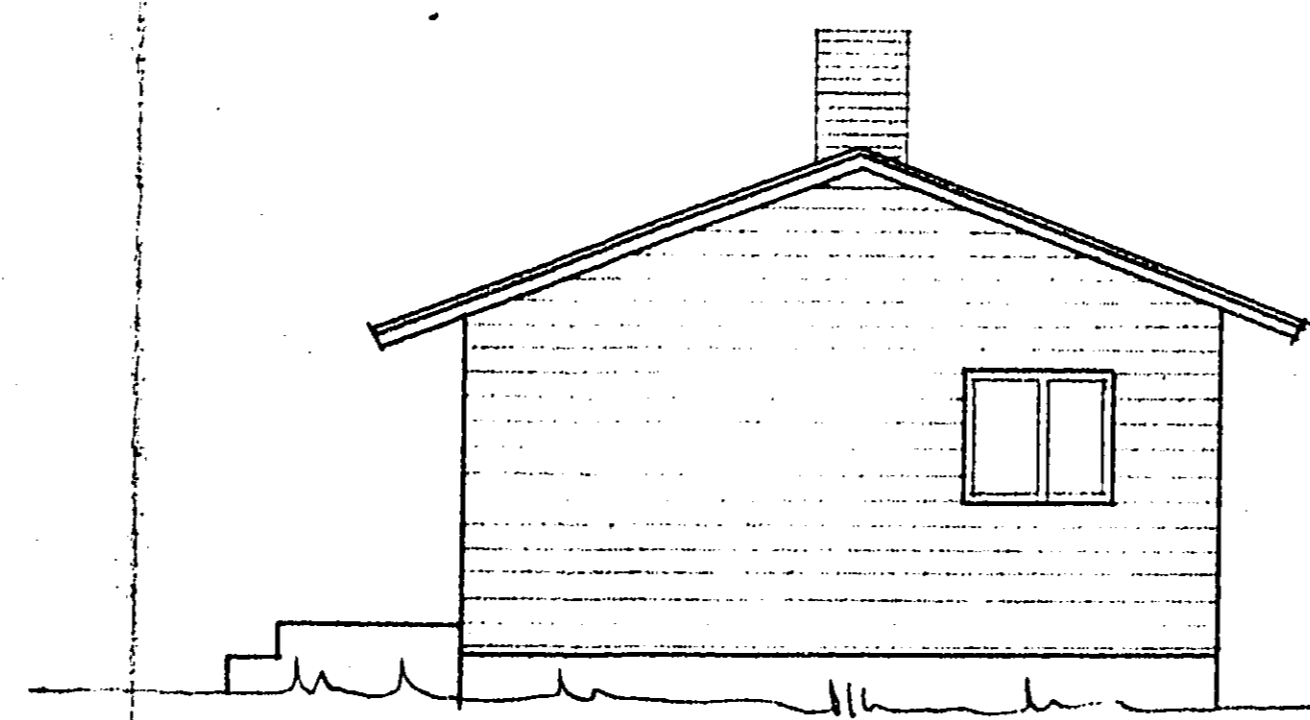
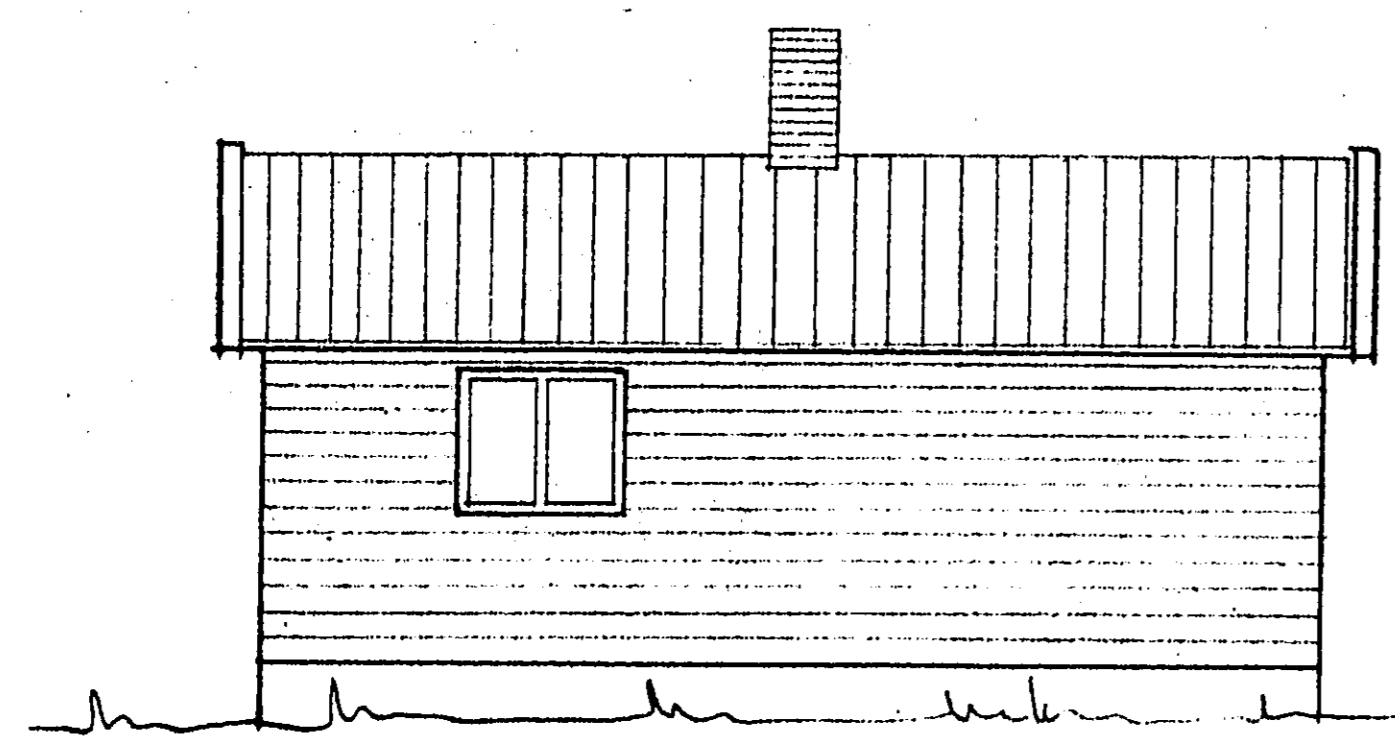

Sektion

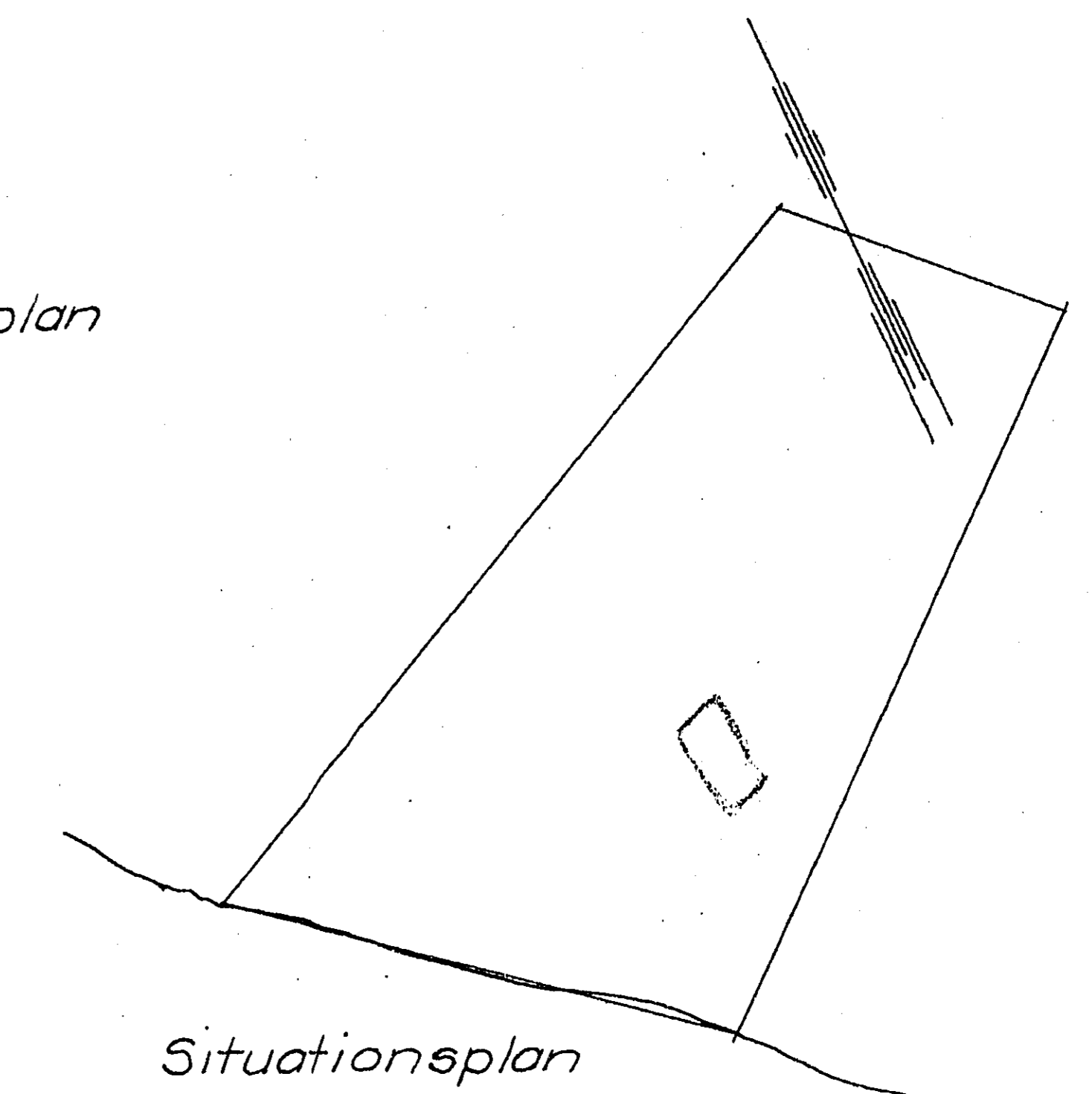

Situationsplan  
Skala 1:1000

ELIASSON:s fastighetsförmedling  
tel: 34 38 07  
Beställare: A Johansson  
Byggnadsplats: Ekholmen 1<sup>o</sup> Österåker  
Skala: 1:100 Ritad: S. S-m  
Stockholm den 27.4-58

6 'A2  
78166

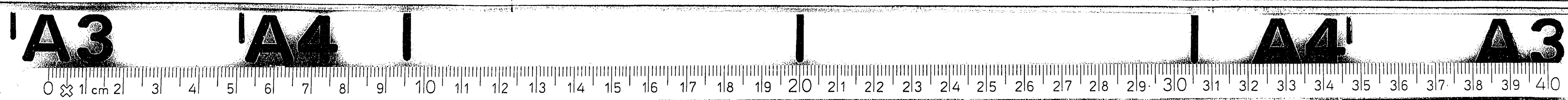

ARKIVA



A2' 10  
900515

**ANSÖKAN OM BYGGNADSLOV**  
(Ingives i två exemplar)

OSTERÅKERS KOMMUN  
AKERSBERGA  
Dnr 169-58  
Ink. 22 MAJ 1958  
Inkom den  
g.m.H.

Sökande (fastighetsägare el. likställd), namn och adress

**Arnold Johansson**  
**Glädjevägen 166**  
**Hässelby - Villastad**  
Telefon **380567**

Byggnadsnämnden i Osteråkers kommun

AKERSBERGA

Byggnads- plats	Områdets namn		
	Fastighetsbeteckning	<b>Klholmen 110</b>	
Byggnads- företag	(Sätt kryss 'x' i gällande ruta)	<input checked="" type="checkbox"/> Nybyggnad	<input type="checkbox"/> Ombyggnad
	Ritningar utförda av	<b>Eliassons, Enskede</b>	
Bilagor	Antal (Siffran inom parentes anger erforderligt antal) <sup>1)</sup>	Byggnadsnämndens anmärkn.	
	..... (1) X-ganderätsbevis eller motsvarande		
	..... (3) Situationsplan (karikopia med husplacering m m) <sup>2)</sup>		
	..... (3) Plan-, genomskärnings- och fasadritning <sup>3)</sup>		
	..... (3) Teknisk beskrivning		
	..... (3) Konstruktionsritningar för större byggnadsföretag		
	..... (3) Anmälan om ansvarig arbetsledare med ansvarsförbindelse <sup>4)</sup>		
Avgift för ritningsgranskning erlägges mot kvitto eller vid lösen av postförskott.			

Stockholm den 13 maj 1958

*Arnold Johansson*  
(Sökandens underskrift)

<sup>1)</sup> Byggnadsnämnden öger att i särskilda fall med-  
giva färre eller föreskriva flera uppgifter.

Samtliga handlingar bör om möjligt vara i for-  
mat A4.

<sup>2)</sup> Ett av exemplaren skall vara utfört med tusch på  
kalkerväv eller i annat av Kungl. byggnadssty-  
relsen godkänt, för arkivering och kopiering lämp-  
ligt utförande och material. Gäller ej byggnader  
under 20 m<sup>2</sup>.

<sup>3)</sup> Ansvarsförbindelse kan ingivas i samband med an-  
sökan om byggnadslov eller senast före arbetets  
påbörjande (t ex å bl 163 KAB). Gäller bostads-  
hus och andra större byggnadsföretag.

<sup>4)</sup> För firmatecknare skall bevis om rätt att teckna  
firma bilagas.

Byggnadsnämndens beslut:

Enligt § 257 den 3.6.1958 blev ovanstående  
ansökan om byggnadslov beviljad

Bilagor:

1 Situationsplan  
ritningar  
2 teknisk beskrivning  
godkännande av ansvarig arbetsledare  
protokollsutdrag

Avgifter:

Granskning 13.-  
Konstruktioner  
Besiktning 13.-  
Summa kronor 26.-

# TEKNISK BESKRIVNING

ÖSTRAKENS KOMMUN  
ÅKERSBERGA  
Ink. 22.11.1958  
D: nr. 169.58

Byggnadens art: <u>sportstuga</u> Sökande: <u>Johansson Arnold</u> Adress: <u>Glädjevägen 166</u> <u>Hässelby - Villastad</u> Tel. <u>380567</u>	Byggnadsplats län: <u>Stockholms</u> Kommun: <u>Österåkers</u> Kvarter: _____ tomt nr _____ Stadsägo-nr (el annan gällande fastighetsbeteckning) <u>Elcholmen 1<sup>10</sup></u>
---	--

## GRUND

	Jordlagrens beskaffenhet (ungefärligt djup)	Tjänsteanteckn.
Markförhållanden	<u>pinnmo</u>	
Grundläggningssätt	Betongpel, el murar till berg, utbredda plattor, betongpål, cementhalt etc. <u>plintar 225</u>	
Yttre grundmurar	Betong: dimens., cementhalt. Betonghållsten: dimens., antal hålradar, fabrikat Värmeisolering Vattenisolering Sockel: material, ytbehandling Dränering: material, dimens. o. placering	
Inre grundmurar	Betong: dimens., cementhalt. Betonghållsten: dimens.	

## VÄGGAR

Yttreväggar i allmänhet	Material, volymvikt, dimens. o. placering utifrån räknet samt fasadbehandling <u>1" x 5" stockpanel, 2" x 3" regelverk, glasullsmatta, 3/4" råspont,</u>	
under fönster	<u> samma </u>	
Innerväggar bärande	Material, delarnas dimens. o. placering	
lägenhetsskiljande		
mot uppvärmt utrymme		
trappomslutande		
övriga		
Brandmurar	Material, dimens.	

Godkänt av Byggnadsnämnden  
den 3/6 1958 under villkor som  
av protokollet inhämtas betygar.  
Ex-officio  
*[Signature]*

### BJÄLKLAG

<b>Källarbjälklag</b>	Konstr.-sätt, värmeisol., takbehandling vid träbjälklag	
<b>Mellanbjälklag</b>	Konstr.-sätt, ljudisolering, plattjocklek med betongbjälklag	
<b>Vindsbjälklag</b>	Konstr.-sätt, värmeisolering	
<b>Bjälklag under badrum</b>	Konstr.-sätt, ljud-, värme- och vattenisolering	
<b>Altanbjälklag</b>	Konstr.-sätt, värme- och vattenisolering	
<b>Balkonger</b>	Konstr.-sätt, vattenisolering	
<b>Trappor</b>	Material	

### TAK

<b>Yttertak</b>	Konstr.-sätt (dimens., delning), takpanel, belägg. 2" x 4" takstolar, stödben, hanbjälke, 3/4" spåntat, takpapp.	
<b>Värmeisolering över inredd vindsvåning (snedtak och hanbjälklag)</b>	Material, delarnas dimens. o. placering utifrån räknat	

### DIVERSE

<b>Ventilation och uppvärmning</b>	Ventilationsystem: självdrag, mek. vent. etc.																
	Uppvärmningssystem																
		Dimension	<table border="1" style="width: 100%; border-collapse: collapse;"> <thead> <tr> <th colspan="2" style="text-align: center;">Omslutningsväggar</th> </tr> <tr> <th style="width: 50%; text-align: center;">Tjocklek</th> <th style="width: 50%; text-align: center;">Material</th> </tr> </thead> <tbody> <tr> <td>Evak. kanaler</td> <td></td> </tr> <tr> <td>Imkanal i kök</td> <td></td> </tr> <tr> <td>Imkanal i tvättstuga</td> <td></td> </tr> <tr> <td>Rökrör</td> <td></td> </tr> <tr> <td colspan="2">Pannakorsten: ytbehandl. ovan tak</td> </tr> </tbody> </table>	Omslutningsväggar		Tjocklek	Material	Evak. kanaler		Imkanal i kök		Imkanal i tvättstuga		Rökrör		Pannakorsten: ytbehandl. ovan tak	
	Omslutningsväggar																
Tjocklek	Material																
Evak. kanaler																	
Imkanal i kök																	
Imkanal i tvättstuga																	
Rökrör																	
Pannakorsten: ytbehandl. ovan tak																	
<b>Övriga uppgifter</b>	Se bifogade leverans och materielbeskrivning																

Ansv. arbetsledare:

Arkitekt:

Byggnadskonstruktör:

Värme- o. vent.-konstruktör:

Stockholm den 13 maj 1958.

*Arvid Jansson*  
[Sökandens egenhändiga namnteckning eller firmastämpel jämte egenhändig namnteckning av den eller de personer som äga teckna firma.]

ELIASSONS FASTIGHETSFORMEDLING  
Söndagsvägen 74, Enskede  
Telefon 94 38 07

LEVERANS OCH MATERIELBESKRIVNING  
Sportstuga Typ S. V. 32

Ytterpanel .....	1" x 5"	Stockpanel
Yttertak .....	¾"	Spåntat
Golvträ .....	1"	Slätspont
Golvbjälkar .....	2" x 7"	
Regelverk .....	2" x 3"	Ytterväggar
Regelverk .....	2" x 2"	Mellanväggar
Takstolar .....	2" x 4"	
Fönster, 3 st. ....	110 x 110	Kopplade, utåtgående
Fönster, 2 st. ....	110 x 80	Kopplade, utåtgående
Ytterdörr, 1 st. ....	180 x 90	Karosseripanelad med beslag
Altandörr, 1 st. ....	180 x 80	Karosseripanelad med beslag
Innerdörrar, 2 st. ....		Gaboon med beslag
Fönsterfoder .....	¾" x 4"	Planhyvlat
Knutbräder .....	¾" x 4", 5"	Planhyvlat
Vindskivor .....	¾" x 4"	Planhyvlat
Mellanväggar .....	¾"	Spåntat
Innervägg .....	¾"	Spåntat
Väggisolering .....	25 mm	Glasullsmatta (Glasullit)
Takpanel .....	¾"	Spåntat
Blindbotten .....	1"	Ohyvlat
Bärlinor .....	4" x 4"	
Syllar .....	2" x 7"	
Golvfyllnad .....		Kutterspån
Vindsfyllnad .....		Kutterspån
Dörrtrycken, 2 par .....		För innerdörrar
Dörrtrycken, 2 par .....		För ytterdörrar

*Ytterväggar:* Levereras i färdiga block, Glasullsmatta inlagd. Fönster insatta (ej glasade). Innerväggar till långsidorna lev. i fallande längder. Gavelväggarna äro fullt färdiga med innerväggar.

*Mellanväggar:* Reglar och spåntat virke i fallande längder.

*Yttertak:* Levereras i luckor färdiga för uppläggning.

*Golvbjälkar:* Levereras färdiga för inläggning.

*Golvträ:* Virke i fallande längder.

*Blindbotten:* Levereras i fallande längder.

*Innertak:* Levereras i fallande längder.

*Innerdörrar:* Levereras med karmar och beslag, färdiga för insättning.

*Ytterdörrar:* Levereras med karmar och beslag, färdiga för insättning.

*Fönsterfoder:* Utvändigt påspikade.

*Dörrfoder:* I fallande längder.

*Knutbräder:* I fallande längder.

*Vindskivor:* I fallande längder.

*Bärlinor:* I fallande längder.

*Golvfyllnad:* Kutterspån i säckar.

178539

Karta  
över  
**Ekholmen 1<sup>0</sup>**

i Österåkers socken, Stockholms län;

upprättad genom kopiering  
år 1951 av

*A. Nallberg*

(S. Hallberg)

Distriktslantmätare.

Skala 1:2000.

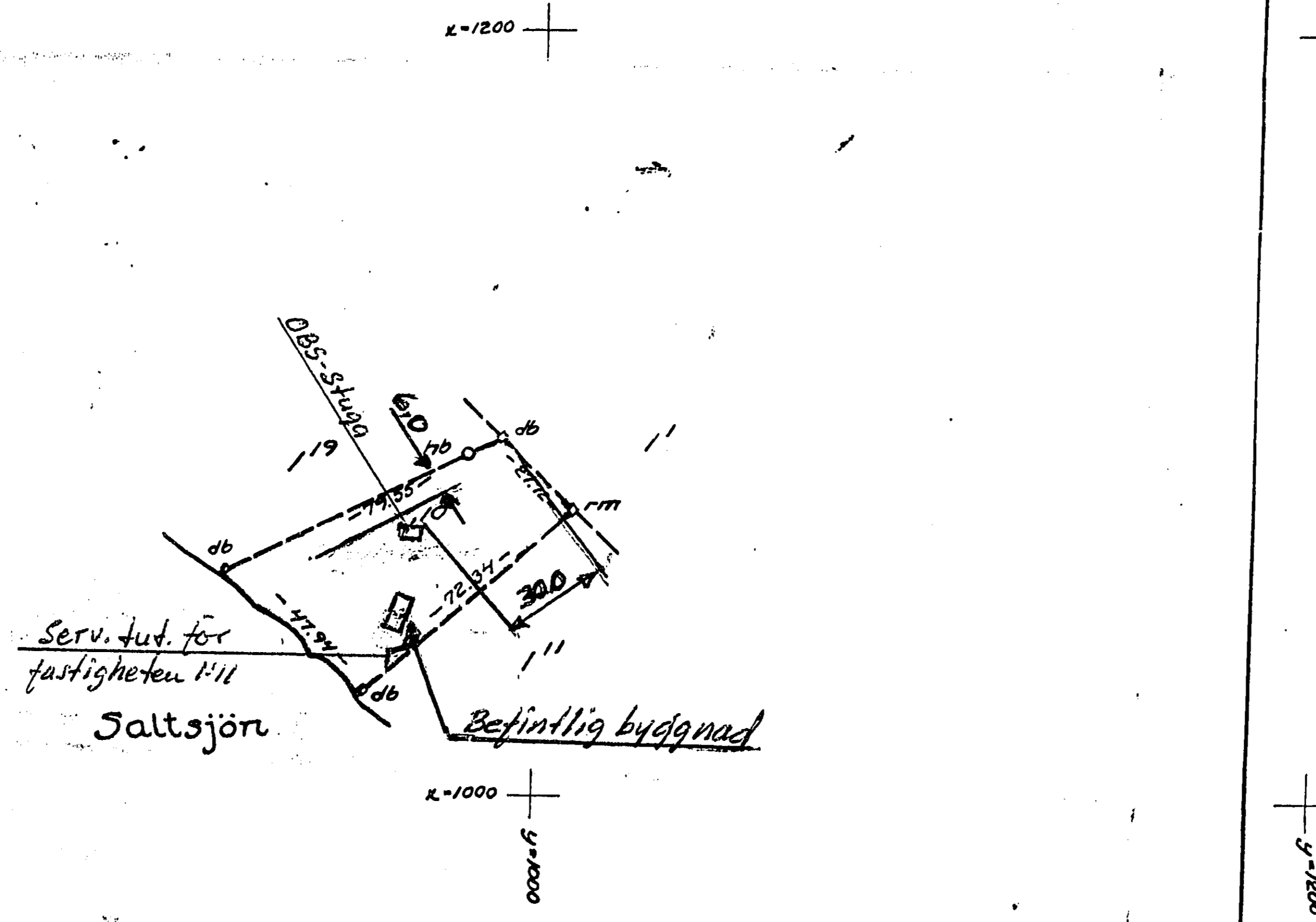

VAXHOLMS BYGGNADSNÄMND	
1952 -07 -08	
DNR 504/82	LITT

Varje avvikelse från godkänd ritning  
förklarar byggnadsnämndens tillstånd

Tillhör BYGGNADSNÄMNDENS i Vaxholms  
kommun beslut. 1952-07-17  
§ 229. Bebyggelse. 21

Dnr 1/51:17

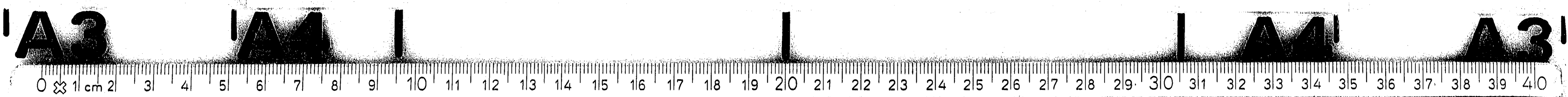

A2

A3

A4

A4

A3

A2

10

Byggnadsnämnden

1982-08-17

## § 779

Ekholmen 1:10, dnr 504/82-331  
 Harriet Nyström, Strandvägen 32 C, 179 00 STENHAMRA  
Dispens från strandskydd för byggnadslovsfri byggnad

Sökanden  
 Kommunen  
 Naturvårdsverket  
 Vägförvaltningen  
 FBM  
 Länsstyrelsen  
 (+ sit.plan)

För området gäller utomplansbestämmelser samt strandskydd enligt naturvårdslagen.

På fastigheten finns ett fritidshus placerat c:a 16 m från stranden.

Ansökan avser dispens från det enligt 16 § naturvårdslagen rådande byggnadsförbudet för byggnad med 10 m<sup>2</sup> byggnadsarea, som uppfyller kraven enligt 54 § 2 mom första stycket 6 byggnadsstadgan.

Fastigheten har strand mot saltsjön.

Strandområdet är i detta fall endast åtkomligt över intilliggande tomter.

Byggnaden är en sådan mindre komplementbyggnad för vilken byggnadsnämnden äger befogenhet att medge undantag från byggnadsförbudet enligt naturvårdslagen.

Byggnadsnämnden beslutar

att med undantag från rådande byggnadsförbud enligt 16 § naturvårdslagen, och

att enligt 16 § tredje stycket naturvårdslagen föreskriva att hela fastigheten får tas i anspråk som tomt.

Beslutet gäller under förutsättning att byggnadsföretaget uppfyller samtliga krav enligt 54 § 2 mom första stycket 6 byggnadsstadgan.

Justeraendes sign



Utdragsbestyrkande



Stenhamra 7/7-82.

Undertecknad ägare till fastigheten Ekholmen 1:10  
söker strandskyddsdispans för uppförande av  
1st OBS-stuga på 9.9 km.

Bifogar kopia på tomtkarta.

Med vänlig hälsning

Harriet Nystrom

Harriet Nystrom

Strandvägen 32c

17900 Stenhamra.

Tel: 0756/44485

VAXHOLMS BYGGNADSNÄMND

1982

DNR:

584/82

LIT:

1982-08-17 8779

OBK



## ANSÖKAN OM BYGGLOV

Teknisk beskrivning och anmälan om ansvarig arbetsledare  
Teknisk översiktsbeskrivning (VA)

Byggnadsplats och sökande

Fastighetens officiella beteckning <b>EKHOLMEN 1:10</b>		Forsamling <b>ÖSTERÅKER</b>
Fastighetens adress <b>EKHOLMEN 1</b>		
Sökandes namn <b>HARRIET NYSTRÖM</b>	Personnr/Foretagsnr <b>370314-0180</b>	Telefon: arbetet <b>08-56044135</b>
Postadress (utdelningsadress, postnummer och ortnamn) <b>STRANDV. 32 C 17961 STENHAMRA</b>		Telefon: bostaden <b>08-56044485</b>
Fastighetsägarens namn (om annan än sökande)		
HUSBYGGNAD Staligt lån <input type="checkbox"/> söks <input checked="" type="checkbox"/> söks ej		Produktionskostnaden beräknas <input checked="" type="checkbox"/> översiga 10.000 kr <input type="checkbox"/> understiga 10.000 kr
<input type="checkbox"/> Helt ny byggnad <input checked="" type="checkbox"/> Tillbyggnad <input type="checkbox"/> Ombyggnad <input type="checkbox"/> Påbyggnad		<input type="checkbox"/> En- Två bostadshus <input checked="" type="checkbox"/> Fritidshus <input type="checkbox"/> Uthus <input type="checkbox"/> Garage <input type="checkbox"/> Annan husbyggnad
<b>ANNAT BYGGNADSFÖRETAG</b>		
Plank <input type="checkbox"/> mur o d <input type="checkbox"/> av fasad <input type="checkbox"/> Omfärgning <input type="checkbox"/> av fasad <input type="checkbox"/> Skylt- ljus- anordning <input type="checkbox"/> Eldstad (öppen spis) <input type="checkbox"/> Ändring tak eller fasad <input type="checkbox"/> VA-installation <input type="checkbox"/>		
Övriga upplysningar (typ av eldstad, fasadskick etc)		<b>ANSVARIG ARBETSLEDARE</b>
Se även baksidan		ansvarig arbetsledare, namn <b>LEIF NYSTRÖM</b>
<b>TEKNISK BESKRIVNING</b>		Tel: arbete
<b>GRUND</b>		adress <b>STRANDV. 32 C</b>
Grundlagd på <input checked="" type="checkbox"/> Berg <input type="checkbox"/> Grus <input type="checkbox"/> Sand <input type="checkbox"/> Lera <input type="checkbox"/> Morän		Tel: bostad <b>08-56044485</b>
Grundläggningssätt (pålning, hel platta, torpargrund) <b>TORPARGRUND</b>		Postadress <b>17961 STENHAMRA</b>
KÄLLARYTTERVÄGGAR Material Tjocklek <b>BETONCHÅLSTEN</b>		Tel: arbetsplats
U-värde: _____		Ansvariet omfattar <input type="checkbox"/> <input checked="" type="checkbox"/> Byggnadsarbete i allmänhet
BOTTENBJÄLKLAG Sockenbeklädnad: <b>BJÄLKAR 45 x 200 c 600, BLINDBOTTEN 200 MIN.VLL + SPÅNSK.GOLV</b>		<b>Plar. och Bygglagen 9 § 3:</b> Arbetsledare åligger att öva fortlöpande ledning och tillsyn över arbetet och svara för dess behöriga fullgörande, att ange foreskrivna anmälningar till byggnadsnämnden och andra myndigheter samt att närvara vid nämndens besiktningar av arbetet. Skulle den byggande motsätta sig att gällande bestämmelser angående arbetet iakttages, har arbetsledaren att anmäla förhållandet hos nämnden.
<input type="checkbox"/> kallare <input checked="" type="checkbox"/> utrymme <input type="checkbox"/> mark U-värde: <u>0,25</u>		<b>ÅTAGANDE</b> Datum: <u>95-01-24</u> Jag åtar mig uppdraget att vara ansvarig arbetsledare i enlighet med plan och bygglagen 9 § 3. <i>Leif Nyström</i> ansvarige arbetsledarens underskrift
VÄNINGSVÄGGAR (utifrån raknat) <b>BEGL. 45 x 120, UTF. LIGGANDE PANEL + PAPP 120 MIN.VLL + DIFF.SPÄRR + SPÅNSKIVOR (NY FASADPANEL UTFÖRS LIKA BEFINTLIG)</b>		<b>SÖKANDES UNDERSKRIFT</b> Datum: <u>95-01-24</u> <i>Leif Nyström</i>
OVERSTA BJÄLKLAGET <b>BJÄLKAR 45 x 200, IUPERTAK AV PANEL 200 MIN.VLL FACKVERKSTAKSTÖL</b>		Byggnadsnämndens anteckningar
TAKBELÄGGNING Taklutning, grader: <u>28°</u> <b>PLÅT PANNOR</b>		<b>ÖSTERÅKERS KOMMUN</b> Byggnadsnämnden <i>Leif Nyström</i> 1995 -01- 25 45/95
FÖNSTER area _____% <input checked="" type="checkbox"/> 2-glas <input type="checkbox"/> 3-glas U-värde: <u>2,9</u>		
TEMPERATUR I EKONOMI- o KÄLLARUTRYMMEN <input type="checkbox"/> Ouppvärmt <input type="checkbox"/> 0-10°C <input type="checkbox"/> 10-18°C <input type="checkbox"/> > 18°C		
<b>Betr. VA, VÄRME, VENTILATION se baksidan</b>		

## VA-INSTALLATION (teknisk översiktsbeskrivning)

Vatteninstallation: Ansluten till		<b>ANSVARIG ARBETSLEDARE (VA, VÄRME)</b>	
<input type="checkbox"/> allmän anläggning <input type="checkbox"/> enskild gemensamhetsanläggning <input type="checkbox"/> egen anläggning		ansvarig arbetsledare, namn	Tel, arbete
Antal nya tappställen 0	Sannolikt flöde i förbindelsepunkt, l/s	adress	Tel, bostad
Avloppsinstallation, Spillvatten: Ansluten till		Postadress	Tel, arbetsplats
<input type="checkbox"/> allmän anläggning <input type="checkbox"/> enskild gemensamhetsanläggning <input type="checkbox"/> egen anläggning		<input type="checkbox"/> för Va-installation <input type="checkbox"/> för värmeinstallation vid nybyggnad	
Antal nya avloppsenheter 0	Höjdläge för lägsta avloppsenhet, m	<b>Plan och Bygglagen 9 § 3:</b> Arbetsledaren åligger att öva fortlöpande ledning och tillsyn över arbetet och svara för dess behöriga fullgörande, att avgiva foreskrivna anmälningar till byggnadsnämnden och andra myndigheter samt närvara vid nämndens besikningar av arbetet. Skulle den byggande motsätta sig att gallande bestämmelser angående arbetet iakttagas, har arbetsledaren rätt att anmäla förhållandet hos nämnden.	
Regnvatten (Dagvatten) Ansluten till		<b>ÅTAGANDE</b>	
<input type="checkbox"/> allmän anläggning <input checked="" type="checkbox"/> mark		Datum	
<b>VÄRMETILLFÖRSEL</b>		Jag åtar mig uppdraget att vara ansvarig arbetsledare i enlighet med plan och bygglagen 9 § 3.	
<input type="checkbox"/> Oljeledning <input type="checkbox"/> EI (vattenburen) <input checked="" type="checkbox"/> EI (direktverkande) <input type="checkbox"/> Annat system: _____		_____	
<b>VENTILATION</b>		ansvarige arbetsledarens underskrift	
<input checked="" type="checkbox"/> Utsugning i självdrag		<b>Byggnadsnämndens beslut</b>	
<b>MEKANISK VENTILATION</b>		Ansvarige arbetsledaren godkanns	
<input type="checkbox"/> F-ventilation (frånluft) <input type="checkbox"/> FTX-ventilation (varmeväxlare) <input type="checkbox"/> Frånluftsvärmepump <input type="checkbox"/> Annat system		Datum	Underskrift

## OVRIGA UPPLYSNINGAR

UTRUS: GRUND AV BETONPLINTAR

BOTTENBJÄLKAR 45x170 c 600, GOLV AV 22 mm SPÅNSKIVOR

Y-VÄGGAR: 45x120 c 600 + UTV. LICCANDE PANEL

FACKVERKSTAKSTÖLAR + U-LICSTAK AV RISPÄNT

YTTERTAKSBELÄGGNING AV UNDERÅLLSFRI PAPP

Läs vår folder "Så här söker du bygglov i Österåkers kommun" innan Ni upprättar bygglovshandlingarna.

Ansökan insändes i 2 exemplar till Byggnadsnämnden i Österåkers kommun.  
Stadsarkitektkontoret, 184 86 Åkersberga, Tel 08-540 810 00

Byggnadsnämnden

1995-02-24

950224

§ B 54

Ekholmen 1:10, dnr 45/95-331  
Harriet Nyström, Strandvägen 32 C, 179 61 STENHAMRA  
Tillbyggnad av fritidshus och uthus

Föreslagna tillbyggnader har 38 m<sup>2</sup> respektive 22 m<sup>2</sup> byggnadsarea och 25 m<sup>2</sup> respektive 17 m<sup>2</sup> bruttoarea.

Förutsättningar

På fastigheten finns ett fritidshus med 35 m<sup>2</sup> byggnads- och bruttoarea samt ett uthus med 10 m<sup>2</sup> byggnadsarea.

För området saknas detaljplan.

Beredning och motivering

Yttrande föreligger från miljö- och hälsoskyddskontoret utan erinran.

BESLUT

Undertecknad beslutar med stöd av delegation

att lämna bygglov.

Villkor och föreskrifter

Markplanering skall ske i överensstämmelse med bygglovritningarna.

Utvändig färgsättning skall ske i samråd med stadsarkitektkontoret.

Sökanden godkännes som ansvarig arbetsledare.

Anmälan skall göras till byggnadsnämnden innan arbetena påbörjas och till slutbesiktning.

Avgifter för handläggning m m

Avgift utgår med 5 421 kronor enligt fastställd taxa.

Upplysningar

Fastigheten bedöms ligga inom samlad bebyggelse i plan- och bygglagens mening (8 kap 4 § plan- och bygglagen).

forts

Byggnadsnämnden

1995-02-24

Ekholmen 1:10 forts

Enskilt avlopp får inte anordnas utan miljö- och hälsoskydds nämndens tillstånd.

Byggnadsnämndens besiktningsman är byggnadsinspektör Göran Andersson.

Ett lov upphör att gälla om åtgärden inte påbörjats inom två år och avslutats inom fem år från dagen för beslutet om lov.

Detta beslut kan överklagas inom tre veckor från den dag då den klagande fick del av beslutet (Se bilaga, formulär A).

Expediering

Detta beslut sänds till:  
Sökanden



Bertil Falk  
1:e byggnadsinspektör

Fotokopiering av denna handling  
med originalinlämnat:

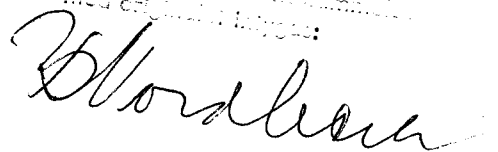

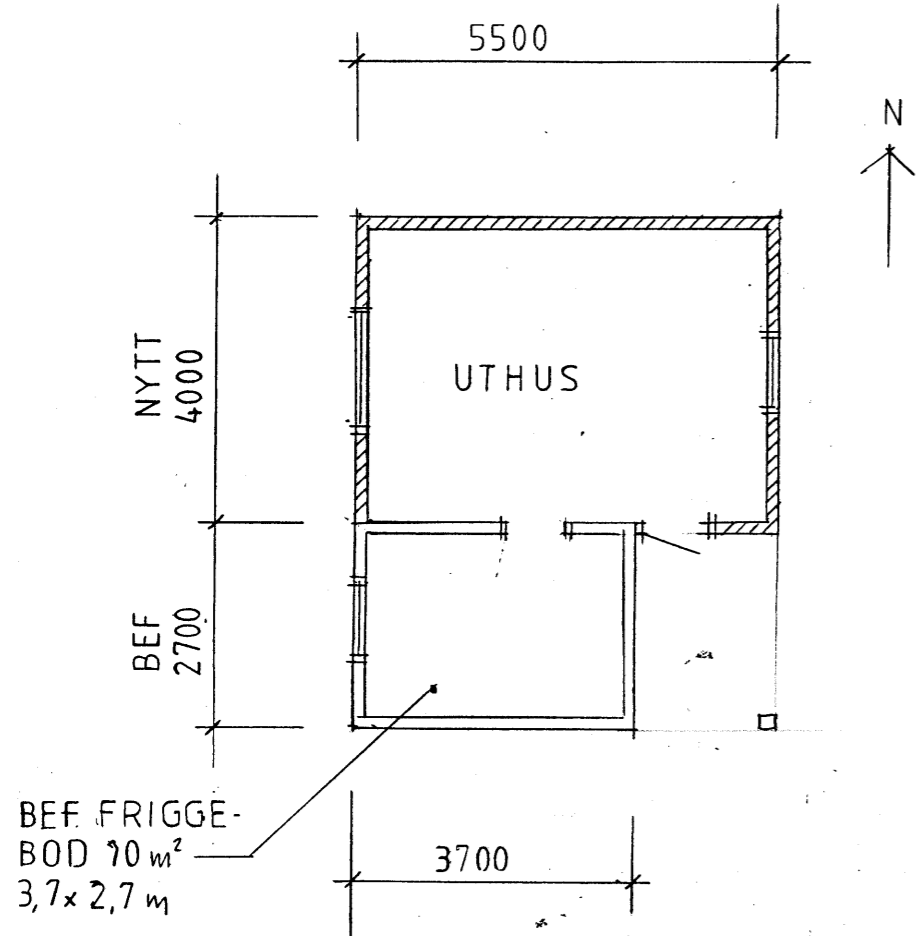

PLAN  
1:100

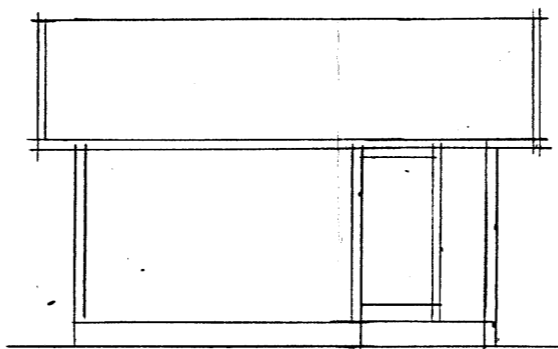

FASADER

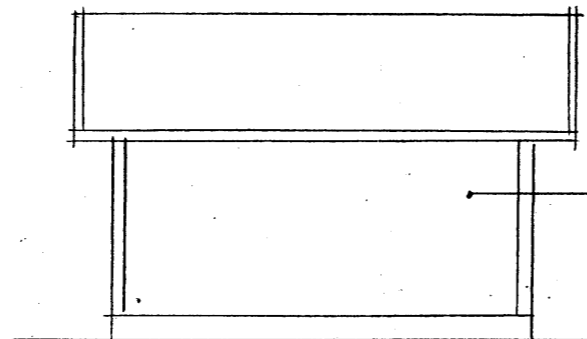
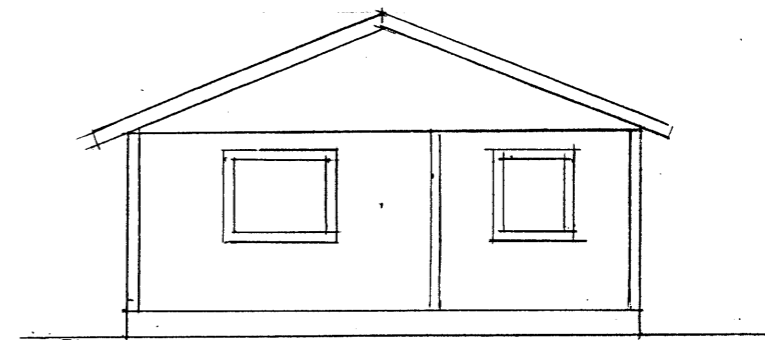

LIGGANDE  
TRÄPANEL

FASADER

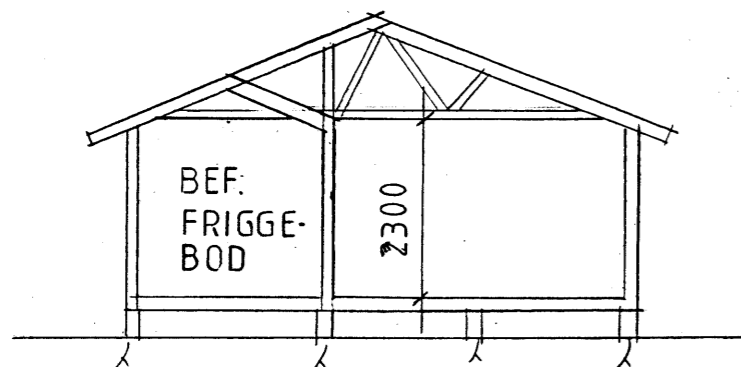

SEKTION

SKALA 1:100

30.01.95  
B54  
*[Signature]*

från  
Byggnadsnämnden

ÖSTERÅKERS KOMMUN  
Byggnadsnämnden  
Dnr. 45/95 Lit.

EKHOLMEN 110. ÖSTERÅKER  
UTHUS (TILLBYGGNAD AV BEF FRIGGEBOD)

25 JAN 1995

*[Signature]*

A3

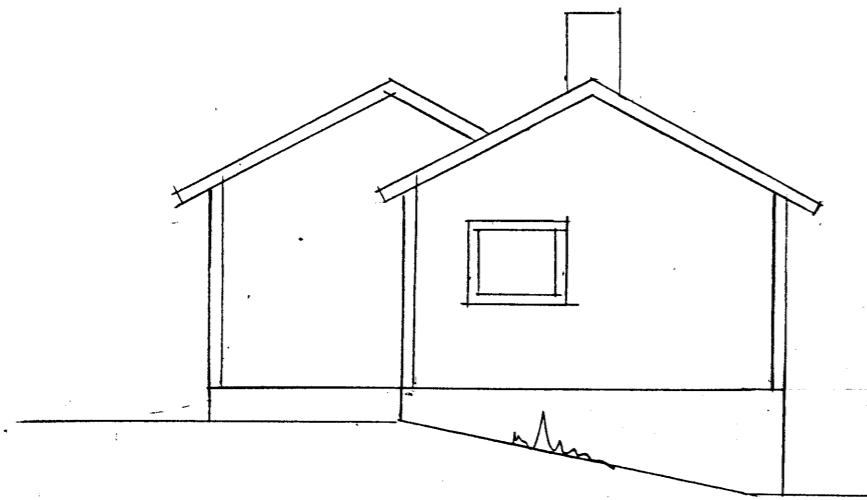

FASAD MOT N

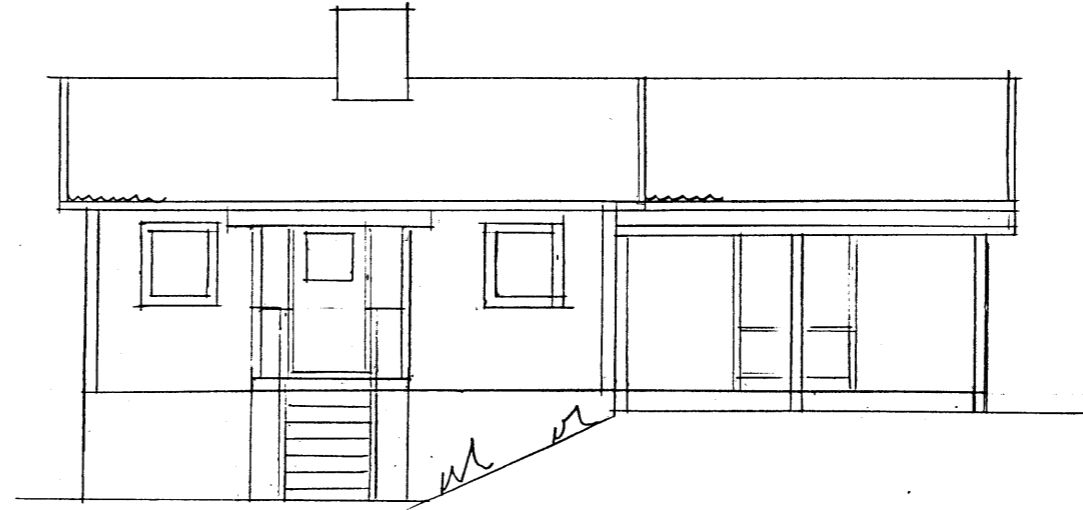

FASAD MOT V

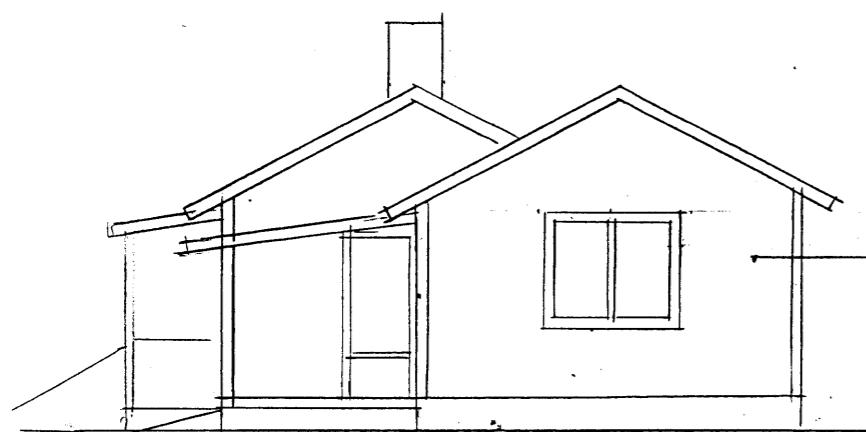

FASAD MOT S

LIGGANDE  
TRÄPANEL  
LIKA BEF

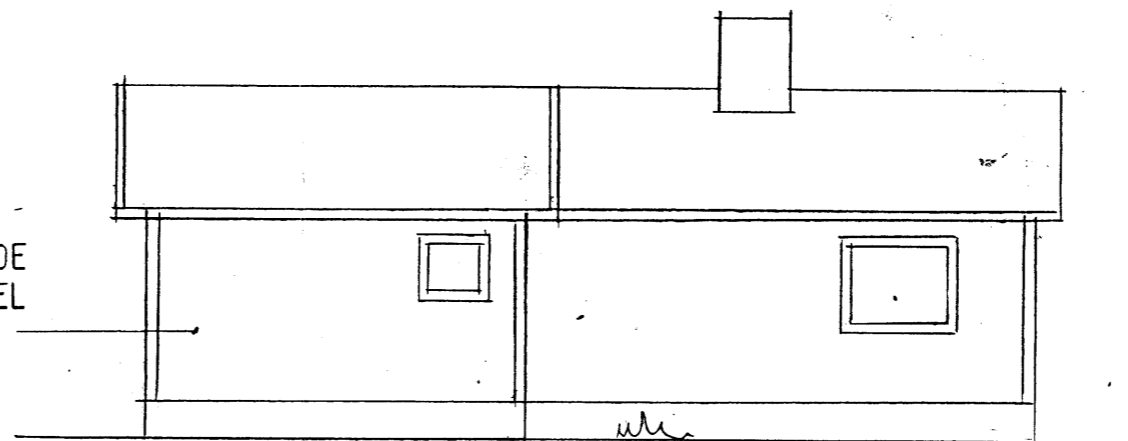

FASAD MOT Ö

Österåkers  
Byggnadsnämnden

*Handwritten initials and number: B54*

ÖSTERÅKERS KOMMUN  
Byggnadsnämnden  
Dnr 45/95 Lit.

EKHOLMEN 1:10, ÖSTERÅKER  
TILLBYGGNAD AV FRITIDSHUS  
FASADER

SKALA 1:100

25 JAN 1995

*Handwritten signature: P. J. Sundberg*

A2

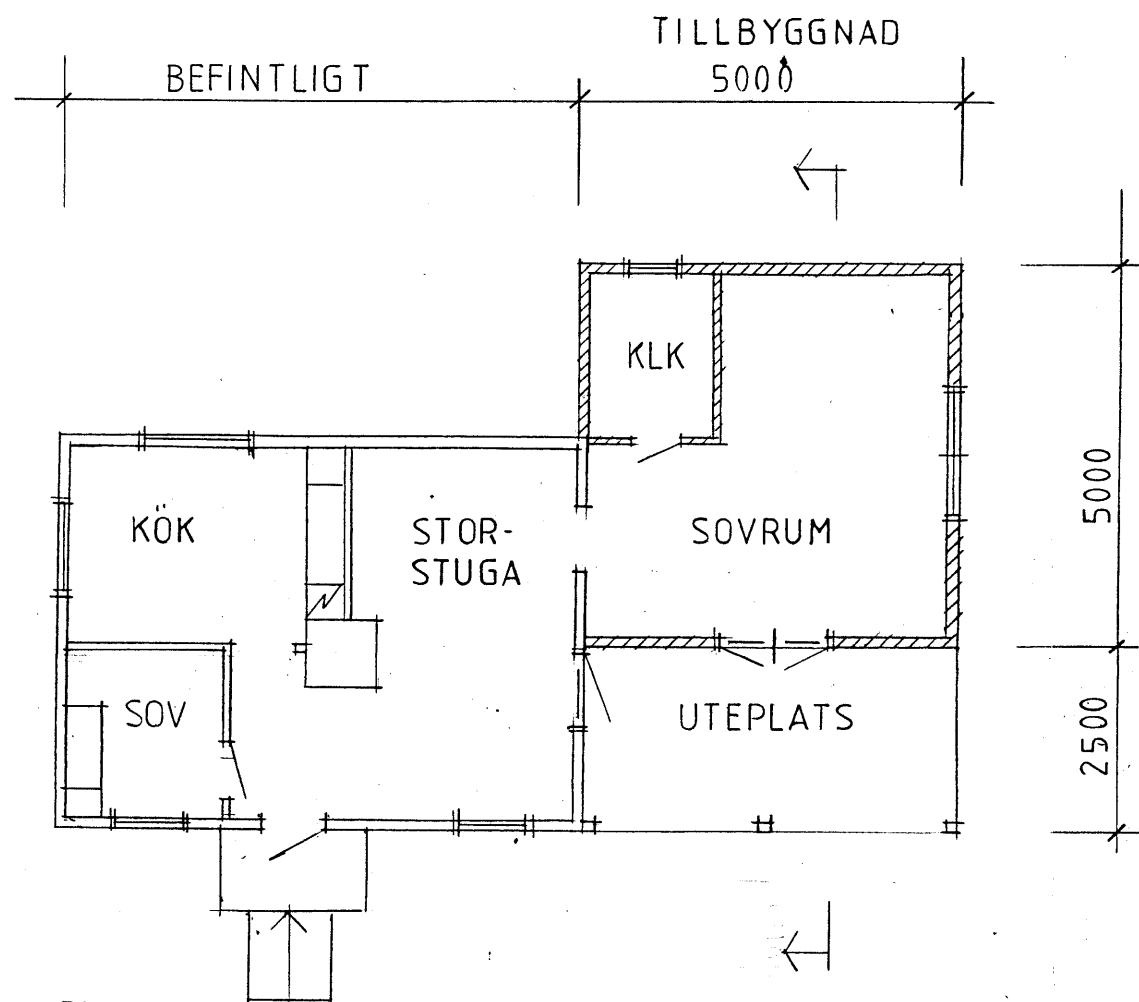

PLAN

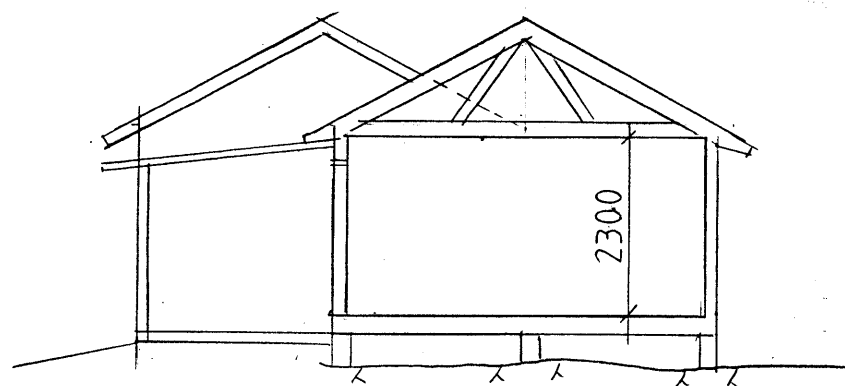

SEKTION

SKALA 1:100

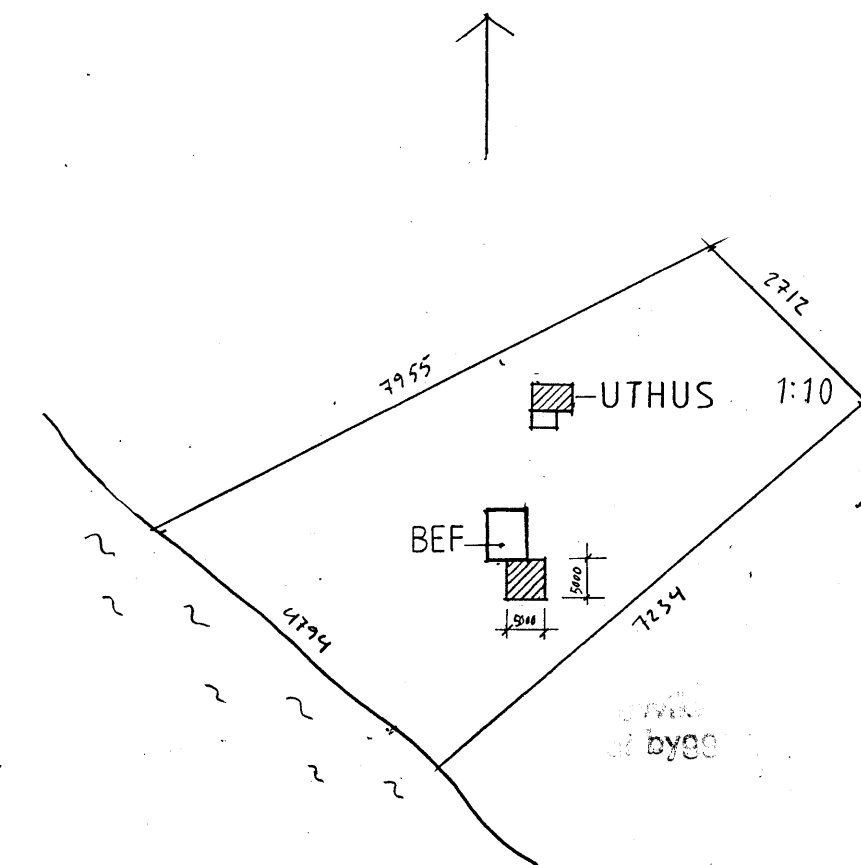

SITUATIONSPLAN  
1:1000

ÖSTERÅKERS KOMMUN  
Byggnadsnämnden

2025

45/95

EKHOLMEN 1:10, ÖSTERÅKER

TILLBYGGNAD AV FRITIDSHUS  
PLAN + SIT. PLAN + SEKTION

25 JAN 1995

*Per Swellby*

A1

Till Stadsarkitektkontoret

Fastighet	Ekholmen 1:10
Sökande	Hariett Nyström
Ansökan avser	Tillbyggnad av fritidshus

**YTTRANDE**

Bygglov/avstyckning **TILLSTYRKES** med kommentar enligt nedan:

Bygglov/avstyckning **AVSTYRKES** med kommentar enligt nedan:

- AVLOPP**
- Godtagbart avlopp finns.
  - Avlopp kan anordnas på fastigheten.
  - Godtagbara förutsättningar för avlopp har ej redovisats.
  - Byggnaden kan ej förses med vatten och avlopp.
  - Enskilt avlopp får ej anordnas utan MHN:s tillstånd.
  - Idag mycket enkel standard. Diskvatten används till bevattning. Tillbyggnaden medför ingen ökad belastning.

- VATTEN**
- Vattenförsörjningen är ordnad på tillfredsställande sätt.
  - Vattenförsörjningen är ännu inte ordnad. MHK bedömer att förutsättningarna är goda.

- ÖVRIGT**
- - 
  -

ÖSTERÅKERS KOMMUN Byggnadsnämnden Stadsarkitektkontoret	
1395-02-21	
Dnr	Lis.
45/95	

Datum

För MILJÖ- och HÄLSOSKYDDSNÄMNDEN

95-02-14

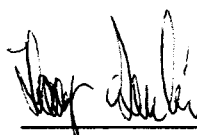

Harry Lundin  
1:e miljö- och hälsoskyddsinspektör