

Mätbevis

Mätregler:

För areamätning tillämpas Svensk Standard SS 21054:2020. Areor anges utan decimal. Vid avrundning tillämpas Svensk Standard SS 14141, regel A.

Utförande:

Mått är tagna på plats i huvudsak med lasermätare. Areaberäkningen är utförd med datorstöd / CAD.

Resultat:

Golvyta redovisas endast för bostäder och lokaler med snedtak. Med golvyta menas bruksarea + den area under snedtaket som inte medräknas i bruksarean.

Beställare: Lars Åkerberg

Uppdragsnummer: M5315

Objekt:

Fastigheten *Branten 5*

Adress: Långängsstrand 5, 182 75 Stockstud

Kommentar: Bostaden är uppdelad i *källarplan* (biarea = 127 m²), *entréplan* (boarea = 159 m²) och *övre plan* (boarea = 98 m², golvyta = 110 m²). Till fastigheten hör ett garage (biarea = 30 m²) och ett förråd (biarea = 9 m²), båda med separata ingångar.

Resultat:

Boarea = 257 m²

Biarea = 166 m²

Golvyta = 435 m²

Stockholm 2025-11-10



Mats Neregård, mätingenjör



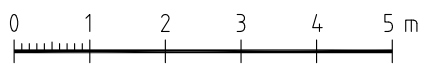
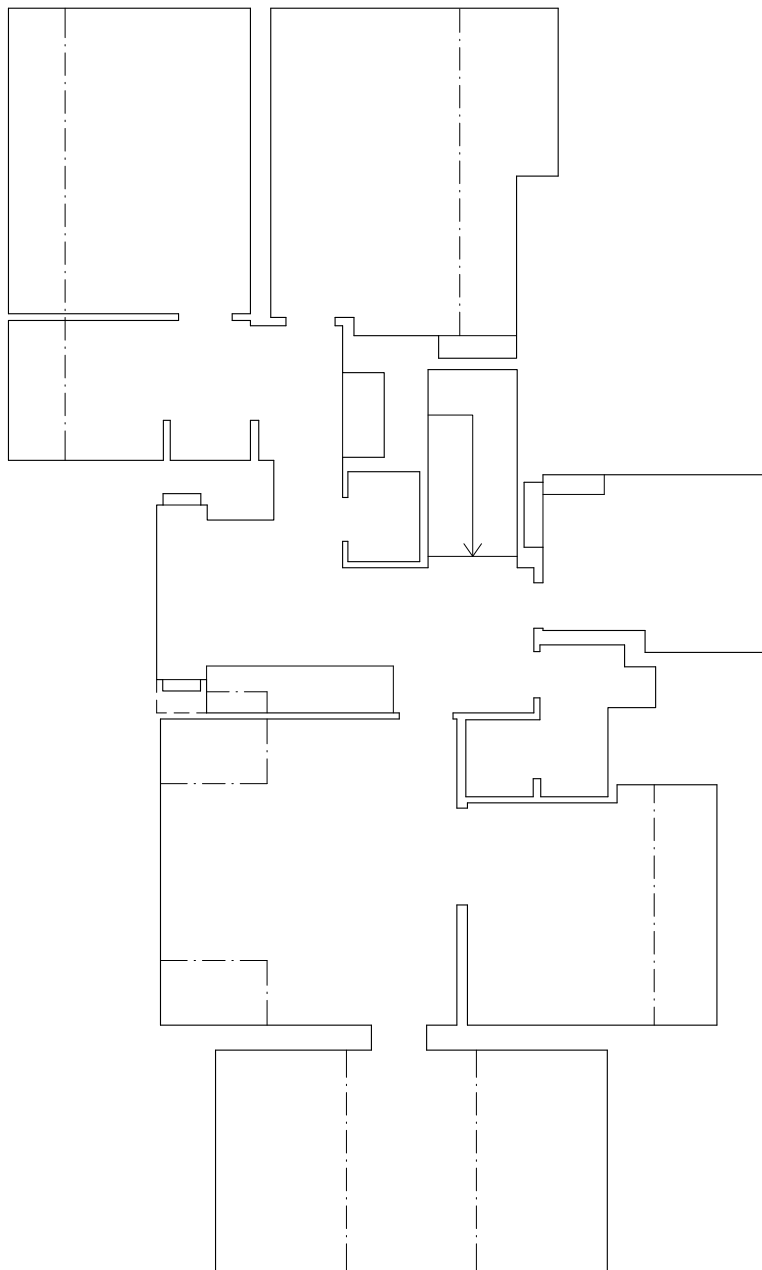

SKALA 1:100 (A4)

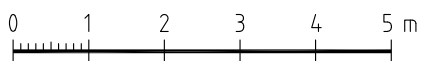
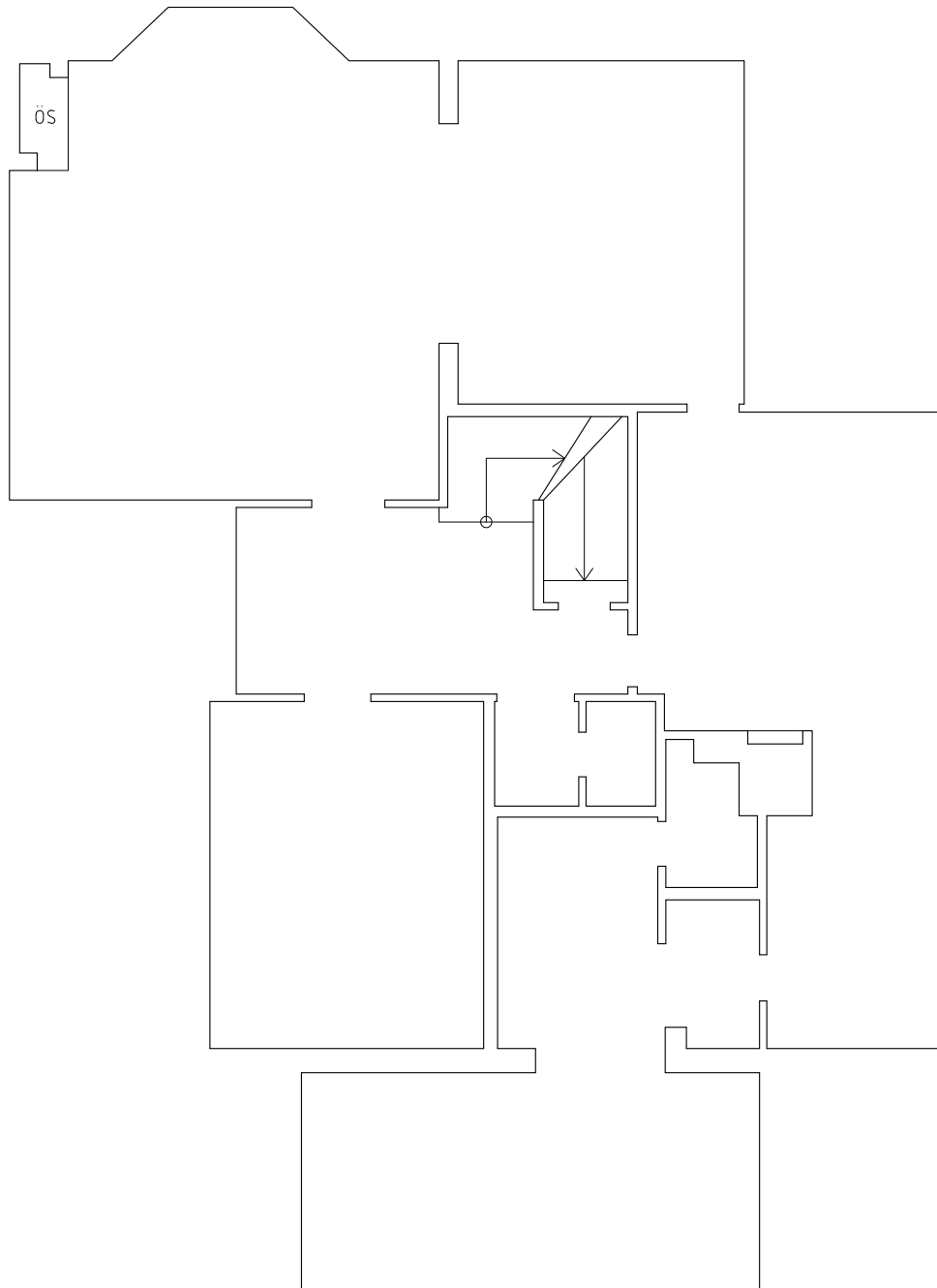

SKALA 1:100 (A4)

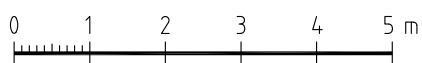
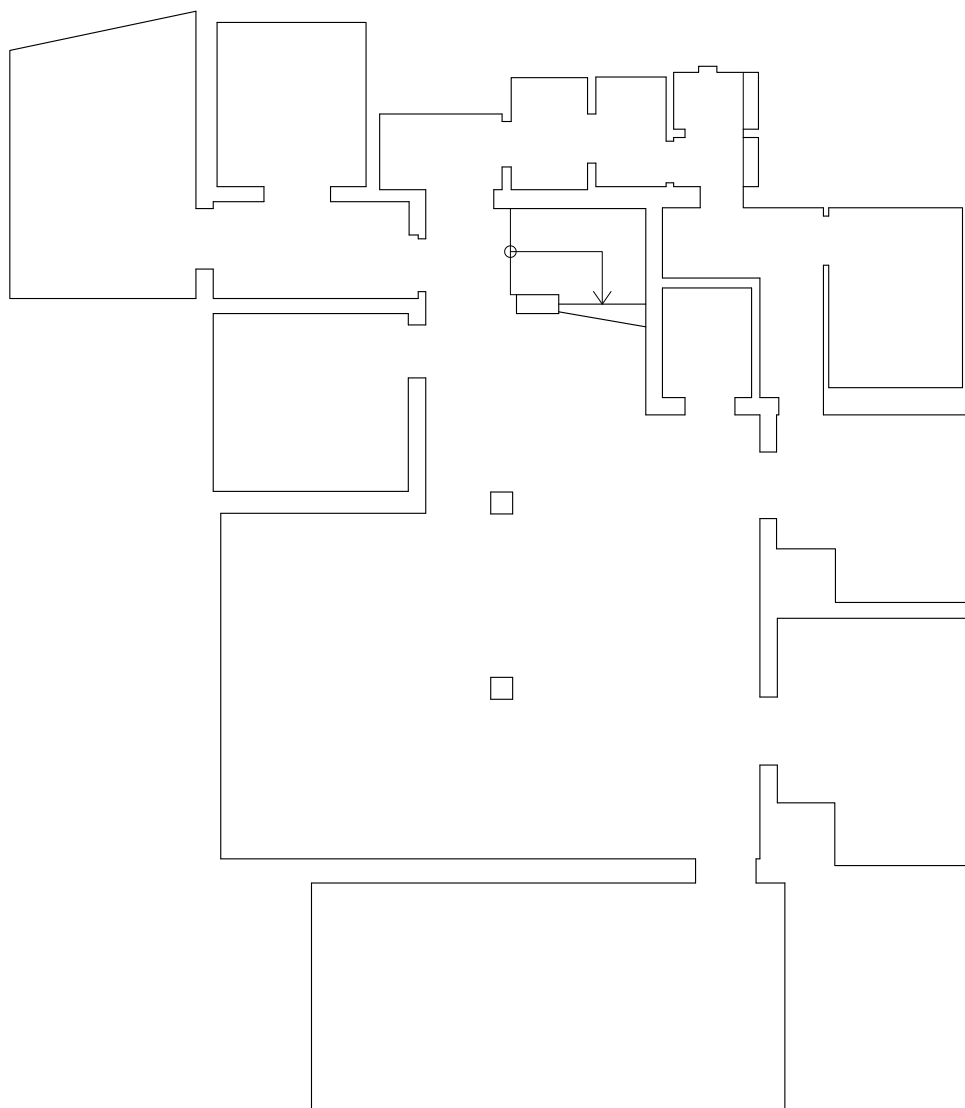

SKALA 1:100 (A4)